SEINE DONAU RHEIN/MAIN/MOSEL **RHÔNE/SAÔNE** **DOURO**

STÄDTE & NATUR REISEN 2021

Vorschau
auf unser neues
E-Motion-Schiff.
Ab 2021

aROSA
Schöne Zeit

NÄHERE INFORMATIONEN.

Buchbar über TOMA, MERLIN & Jack Plus,
Tel. 0381-202 6000 (RSB-Hotline),
A-ROSA Extranet:
www.a-rosa.de/reisebuero

ALLES **BEIM NEUEN.**

DOPPELTER SUPER- BZW. FRÜH-BUCHER-VORTEIL BIS 31.01.2020!*

Liebe Vertriebspartner,

mit A-ROSA reisen war noch nie spannender! Schon jetzt blicken wir aufgeregt in die Urlaubssaison 2021, in der eine A-ROSA Neuheit Premiere haben wird.

Wir reden von unserem neuen Schiff, das gerade noch gebaut wird und ab 2021 auf dem Rhein unterwegs ist. Auf unserem neuen Flottenmitglied wird alles anders sein, als Sie es bisher kennen – und was Sie kennen, wird besser. So hat das Schiff zum Beispiel einen Hybridantrieb, womit die Städte emissionsfrei angefahren und wieder verlassen werden können. Außerdem sind die Kabinen, die übrigens von Hotel- und nicht von Schiffsdesignern ausgestattet werden, deutlich größer und bekommen einen Balkon mit Sitzmöglichkeiten. Für Familien gibt es eine separate Family Area mit stationärem Kids Club. Alle Details lesen Sie aber auf Seite 12–19.

Was auch weiterhin spannend bleibt: Unsere Specialreisen, die es auf ausgewählten Rhein- und Donaurouten geben wird – mit den verschiedenen Mottos: Krimi, Improvisation, TV Noir oder Secret Event. Und dann wäre da noch unser Singer-Songwriter-Contest „Showtime". Die Idee dahinter: Wir bringen Nachwuchstalente auf die A-ROSA Bühne und binden unsere Gäste als Teil der Jury mit ein.

Bei allen Specials und Neuheiten bleiben wir natürlich unserem „Premium alles inklusive"-Versprechen treu, das heißt es muss nichts aufgezahlt werden, außer man gönnt sich mal ein ganz besonderes Extra. Was auch weiterhin dazugehört ist das, was uns besonders ausmacht: nämlich die entspannteste und schönste Art, Städte zu besuchen. Porto, Wien, Budapest, Amsterdam, Lyon, Paris – der Urlaub Ihrer Kunden kann kommen.

Wir können die Saison 2021 kaum erwarten und hoffen, dass es Ihnen beim Durchschauen dieser Broschüre ähnlich geht.

Auf eine weiterhin erfolgreiche Zusammenarbeit!

Marius Griego | Director Sales

* Limitiertes Kontingent, bis zu € 600 pro Person sparen bei Buchung bis zum 31.01.2020.
Aktuelle Broschüren, Kataloge und Verkaufsunterstützung (durch z. B. Poster oder Schaufenster-Deko) erhalten Sie wie immer ganz einfach über INFOX (www.infox.de) oder über TOMA (Veranstalter „Kata").

DER STÄDTE-NATUR-
ERHOLUNGS-AKTIV-
KULTUR-SCHLEMMER-URLAUB.

NATUR GENIESSEN.

A-ROSA gleitet durch schönste Natur, vorbei an Weinreben, Schluchten und Lavendelfeldern. Und wenn es besonders schön ist, legen wir einen Zwischenstopp ein. Zum Runterkommen und Ruhe genießen.

WIE ZUHAUSE FÜHLEN.

Unsere Kabinen sind genau der richtige Rückzugsort nach einem aufregenden Tag. Das große Bett lädt zum Entspannen, der französische Balkon zum Aussichtgucken ein. Und dann wären da noch Lounge, Sonnendeck, Restaurant, Fitness-raum und Spa-Bereich.

STÄDTE ENTDECKEN.

Neue Stadt, neue Welt. Und diese erleben unsere Gäste so intensiv und authentisch wie möglich. Mit einheimischen Guides, spannenden Ausflügen und genügend Zeit, um selbst auf Tour zu gehen.

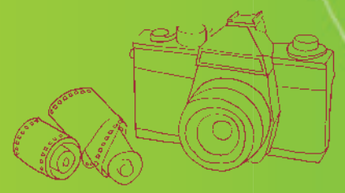

VERWÖHNEN LASSEN.

Wie ein Tag voller Entdeckungen, gutem Essen und netten Menschen noch besser werden kann? Wenn man den Tag im Spa ausklingen lässt. Und das können unsere Mitreisenden an Bord jeden Tag. Neben Dampf-bad, Sauna und Pool bietet A-ROSA wohltuende Anwendungen mit hochwertigen Pflegeprodukten.

AUF VIELE GESCHMÄCKER KOMMEN.

So entdeckt man Paris: Den Tag in den Cafés von Montmartre verbringen und abends zurück an Bord Steak Frites essen. In unserem Restaurant können A-ROSA-Gäste die Städte nochmal von einer anderen Seite kennenlernen: von der kulinarischen. Wir bieten an unseren wechselnden Gourmet-Buffets immer wieder Spezialitäten der Region an und bereiten die Speisen im Live-Cooking zu.

A-ROSA

PREMIUM ALLES INKLUSIVE

Am schönsten kann man sich treiben lassen, wenn man sich um gar nichts kümmern muss, außer um die Aussicht vom Sonnendeck aus. Deshalb gibt es bei A-ROSA den Rundum-sorglos-Tarif „A-ROSA Premium alles inklusive“. So können sich Ihre Kunden auf ihrer ganzen Reise wirklich entspannen. Denn mit „A-ROSA Premium alles inklusive“ buchen unsere Gäste ihre Wunschkabine, die Nutzung aller Bordeinrichtungen wie Sauna, Fitness, Pool und Liegen, hochwertige Getränke, attraktive Ermäßigungen auf alle Massage- und Beautybehandlungen, alle Transfers und viele, viele weitere Vorteile gleich mit. Einfach rundum sorglos genießen.

INKLUSIVE REISERÜCKTRITTS-VERSICHERUNG

bei Buchung im Premium-Tarif bis 30.11.2020.

PREMIUM ALLES INKLUSIVE

- ✓ VollpensionPlus: umfangreiche Frühstücks-, Mittags- und Dinner-Buffets, zusätzlich Einschiffungssnack sowie Tee- und Kaffeestunde. Auf vielen Reisen saisonale Ergänzungen
- ✓ Ganztags hochwertige Getränke
- ✓ 15 % Ermäßigung auf Spa-Anwendungen
- ✓ Kinder bis 15 Jahre reisen kostenfrei.* Bei 2 Erwachsenen und 2 Kindern zum Beispiel sogar in einer eigenen Kabine.
- ✓ Bademantel, Badartikel und Mineralwasser in der Kabine
- ✓ Transfer vom und zum Bahnhof bzw. Flughafen (nicht bei allen Reisen)
- ✓ A-ROSA Reise-Rücktrittsversicherung (bei Buchung bis 30.11.2020)
- ✓ Super-Frühbucher- und Frühbucher-Ermäßigung

* in Begleitung eines aufsichtsberechtigten Erwachsenen in der Kabine, nur gültig für die Kreuzfahrt-Leistung. Gilt nicht für den Douro und das neue Rhein Schiff.

UNSER *ZUHAUSE* FÜR IHRE *KUNDEN.*

Während Ihre Kunden sich in der entspannten Geschwindigkeit des Flusses fortbewegen, genießen sie den Komfort eines erstklassigen Hotels. Eines Hotels, das jeden Tag woanders ist und für Ihre Kunden dennoch ein Zuhause wird. Denn wir haben an Bord unserer Schiffe ein stilvoll elegantes und legeres Ambiente geschaffen. So werden unsere Gäste von einer angenehmen Atmosphäre begrüßt, wenn sie von ihren Landausflügen und Stadtbesichtigungen zurückkehren. Den Koffer einmal auspacken, sich angekommen fühlen und gleichzeitig doch auf großer Reise sein. A-ROSA sorgt in allen Kabinen mit viel Platz und Komfort dafür, dass Ihre Kunden bekommen, was sie sich verdient haben: ein eigenes kleines Reich, in das sie sich zurückziehen können. Wir haben extra viel Wert auf erstklassige Materialien und edles Design gelegt, damit unsere Gäste die schönste Zeit des Jahres in einer Umgebung verbringen können, die nichts zu wünschen übrig lässt.

- Nur Außenkabinen, größtenteils mit französischem Balkon
- Elegantes Design und edle Materialien
- 14,5 bis 29 Quadratmeter groß
- Hochwertige Ausstattung mit Flatscreen-TV, Dusche und vielem mehr

DIE UNTERHALTUNG *IHRER KUNDEN?* UNSER VERGNÜGEN!

Zu gemütlichen Abenden an der Bar kommt es im Urlaub häufiger mal. Süße Cocktails, Musik und neue Bekanntschaften sind die Begleiter. An Bord von A-ROSA bieten wir Mitreisenden außerdem immer wieder spannende Programm-Punkte wie Lesungen, Vorträge, Tastings, Workshops an oder laden Newcomer-Gesangstalente auf unsere Bühne ein. So bleiben die Abende noch unvergesslicher. Und wir setzen noch einen drauf: Ab 2020 bieten wir Themenreisen wie beispielsweise die Krimi Cruise oder die Secret-Event-Tour an. Ihre Kunden dürfen gespannt bleiben.

HOBBY-KRIMINALISTEN AN BORD!

A-ROSA KRIMI-CRUISE

- Professionelle Schauspieler inszenieren einen Mord an Bord
- Ein viertägiges Krimi-Programm inklusive Kriminalisten-Trainings, Schulungen und Lesungen
- Gäste dürfen sich zum Ermittler-Team zählen, Beweise prüfen, Befragungen durchführen

Leidenschaftliche Hobby-Kriminologen sind auf dieser Krimi-Reise genau richtig. Spuren suchen, Hinweisen nachgehen, Befragungen durchführen. Und was sie noch nicht wissen, lernen sie auf Trainings und Schulungen an Bord dazu. Super spannend! Der Urlaub kommt natürlich trotzdem nicht zu kurz, denn er ist schließlich immer noch das Hauptmotiv ihrer Reise.

EINE **ÜBERRASCHUNG,** *BITTE!*

SECRET-EVENT-TOUR

- Unterschiedliche Events, von Konzert über Kabarett und Musical bis Oper
- Gäste erfahren erst an Bord, wann es zu welcher Veranstaltung an Land geht
- Freiwillige und völlig kostenlose Teilnahme

Welt-Musikstar, kleine Geheimtipp-Band, Kabarett, Musical oder Oper: Ihre Kunden können sich überraschen lassen und erfahren erst an Bord, wann es zu welcher Veranstaltung geht. Partys, Ausflüge oder Konzerte sind sowieso am besten, wenn man ganz ohne Erwartungen hin- und total begeistert weggeht. Und wer weiß: Vielleicht kommen Ihre Kunden ja mit einer neuen Lieblingsband oder einer entdeckten Liebe zum Musical zurück. Was aber sicher ist: der Abend wird mit einer schönen Erinnerung an ein besonderes Erlebnis enden.

eventim oeticket

LIVE KONZERTE, LIVE GEFÜHLE.

A-ROSA „SHOWTIME"

Ihre Kunden lassen sich von Musik genauso gerne berieseln wie sie es schätzen, vom Hocker gerissen zu werden? Dann wird unser Singer-Songwriter-Contest „Showtime"" genau das Richtige sein. Wir geben unentdeckten Talenten die Chance, groß zu werden und bieten unseren Kunden gleichzeitig ein musikalisches Programm. Denn wir bringen die Sänger und Songwriter mit Live-Konzerten auf unsere Bord-Bühne.

UND THEATER *AB!*

IMPRO-REISEN

- Die beiden Schauspieler Romeo Meyer und Mirjam Woggon performen an mindestens zwei Abenden live on stage
- Workshops zu Themen wie Spontanität, Improvisation oder Speed-Datings
- Plus weitere spontane Aktionen auf der ganzen Reise

Unsere Impro-Reisen machen den Urlaub Ihrer Kunden noch spannender. Zwei Schauspieler bringen vor allem eines mit an Bord: Unterhaltung. An mindestens zwei Abenden performen sie live. Was genau, weiß vorher niemand – Improvisation ist schließlich Interaktion mit dem Publikum. Die Passagiere bestimmen also, was passiert. Und können sich gespannt zurücklehnen, wenn das Schiff zur Bühne wird.

UNSER NEUES SCHIFF:

MEHR A-ROSA

DENN JE.

Ab 2021:
unser neues
Rhein-Schiff!

MEHR PLATZ, *MEHR UMWELT,* MEHR A-ROSA.

Aus unserer Mission, alles, was A-ROSA gut macht noch besser zu machen, wurde ein neues Schiff. Das alles übertrifft, was Sie bisher von Flusskreuzfahrtschiffen kennen. Weil es geräumiger ist, innovativer, designiger, noch familienfreundlicher und grüner. Stellen Sie sich jetzt unser neues Schiff vor. Und perfektionieren Sie Ihre Vorstellung jetzt nochmal. So ungefähr haben wir das auch gemacht.

Mit dem neuen Schiff, das im Frühsommer 2021 den nördlichen Rhein erobern wird, setzen wir wortwörtlich noch einen drauf, denn anstelle von drei gibt es vier Decks. Damit mehr Platz ist für alles, was den Urlaub unserer Gäste noch schöner macht. Wie größere Kabinen mit Balkonen, ein erweiterter Spa-Bereich, ein separater Kinderpool sowie ein zusätzliches Restaurant. Und gleichzeitig vergrößern wir so auch die Vorfreude unserer gemeinsamen Gäste.
Gleichzeitig gehen wir mit dem innovativen Hybridantrieb aus Verbrennungs- und Elektromotor einen großen Schritt Richtung nachhaltigeres Reisen. Dadurch, dass wir bei der Anfahrt auf die Städte auf den Elektromotor umstellen, laufen wir treibstoff- und emissionsfrei ein. Am Liegeplatz können sich die Schiffsbatterien mit Landstrom dann wieder vollladen, während A-ROSA-Gäste in der Stadt Eindrücke einsammeln.

UNSERE NEUEN KABINEN:

HIER KÖNNEN SICH URLAUBSGEFÜHLE BREIT MACHEN.

Auf dem Fluss sein, wie im Designer-Hotel fühlen: Unsere Kabinen sind moderner, komfortabler, luxuriöser denn je. Nicht nur wegen der Innenausstattung, der sich renommierte Designer angenommen haben, sondern auch weil es viel mehr Platz gibt. Die Standardkabinen im neuen Schiff haben 21m² und einen vom Schlafbereich optisch separierten Wohnbereich. Außerdem gibt es eine separate Family Area mit großzügigen 29m²-Kabinen und einen Suitenbereich mit 26m²-Suiten. Und zum noch besseren Aussichtgucken haben wir alle Standard-Kabinen und Suiten mit großem Balkon und Sitzgelegenheiten ausgestattet.

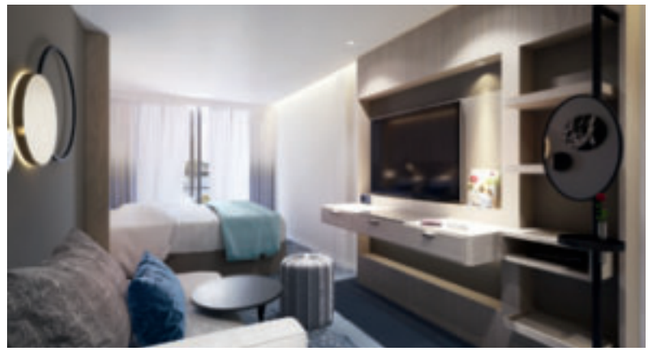

Das Design unserer neuen Kabinen beschreiben? Da trifft es modern-skandinavisch-maritim-chic-gemütlich wohl am ehesten.

Das ist mal was: Die Fernseher in unseren Suiten lassen sich drehen, sodass Ihre Kunden sich nicht die Frage stellen müssen "von der Couch oder vom Bett aus Fernsehen?".

DIE SCHÖNSTE ZEIT IM JAHR:

FAMILIENZEIT.

Auf einer Reise mit A-ROSA tobt das Familienleben, denn alle können mit dabei sein. Eltern, Großeltern und Kinder, vom Krabbelkind bis zum Teenager. Gibt es etwas Schöneres als gemeinsame Familienerlebnisse? Höchstens das: noch Jahre später zusammen in der Erinnerung daran zu schwelgen. Familien sind bei A-ROSA herzlich willkommen. Und bestens aufgehoben. Zum Beispiel in unseren geräumigen Familienkabinen mit einem großzügigen Doppelbett und zwei einzelnen Betten. Ideal zum Relaxen und um den nächsten Ausflug zu planen. Davon gibt es nämlich speziell für Familien eine ganze Menge. Mit Zielen, die besonders die Kinder begeistern. An Bord wartet dann wieder der Kids Club auf ihren Besuch. Mit erfahrenen Betreuern und vielen spaßigen Aktionen von Schiffsrallye bis Kreativatelier.

NEU:

KIDS CLUB, KIDS POOL
UND GRÖSSERE FAMILIENKABINEN.

Unser neues Schiff gibt dreifach Grund zur Vorfreude für die ganze Familie. Denn wir haben es noch familienfreundlicher gestaltet und ausgestattet. Besonders toll für Kinder dürfte sein, dass es an Deck unseres neuen Schiffes jetzt auch einen Kinderpool gibt, in dem sie ganz nach Lust und Laune planschen können. Und noch aufregender: Unser Kids Club hat jetzt seine eigenen, festen Räumlichkeiten an Bord. Hier kann wild getobt, gebastelt und gespielt werden – unsere Betreuer werden ein Auge auf die Kinder Ihrer Kunden haben, während diese sich eine kleine Auszeit nehmen können. Und apropos Räumlichkeiten: Die Familienkabinen sind jetzt noch großzügiger als vorher. Ganze 29m² stehen Ihren Kunden und deren kleinen Rackern zur Verfügung.

Der A-ROSA Familienvorteil: Kinder reisen kostenfrei.*

In den 28 m² -großen Familienkabinen gibt es reichlich Platz für Familienzeit.

Mit viel Liebe zum Detail sind unsere neuen Familienkabinen eingerichtet. Bastelecke, ein Hochbett mit Vorhang und Guckloch und ganz viel Platz zum Toben – was will Kind mehr?

* Mindestbelegung für Familienkabinen (Kat. G): Kinder bis 15 Jahre reisen in der Familienkabine kostenfrei, wenn die Kabine mit 2 Vollzahlern geteilt wird. Nur gültig im Tarif Premium alles inklusive. Drittes Bett in Kategorie C und D (geeignet für Kinder bis zu 8 Jahre) buchbar zum Kinderfestpreis. Kinderermäßigung für Kabinen auf Deck 2 und 3 in Begleitung eines aufsichtsberechtigten Vollzahlers: 25 %.

GROSSE PLÄNE.
NUR MAL KURZ IM ÜBERBLICK.

1 Steuerhaus
2 Swimmingpool & Kids-Pool mit Sonnensegel
3 Lichtdom
4 Treppen
5 Bar
6 Aktionsfläche
7 Sonnenliegen & -schirme
8 Dusche
9 Outdoor-Restaurant
10 Garden-Restaurant
11 Gourmet-Buffet mit Live-Cooking
12 Steak-House
13 Boardshop
14 Rezeption
15 Loungebar
16 Winebar
17 Bühne/Tanzfläche
18 Außenbereich Lounge
19 Lounge
20 Eingang
21 Kids-Club
22 Whirlpool
23 Massage/Beauty
24 Ruheraum
25 Sauna
26 Fitnessbereich
27 Fahrstuhl
*Kabinen für Personen mit eingeschränkter Mobilität

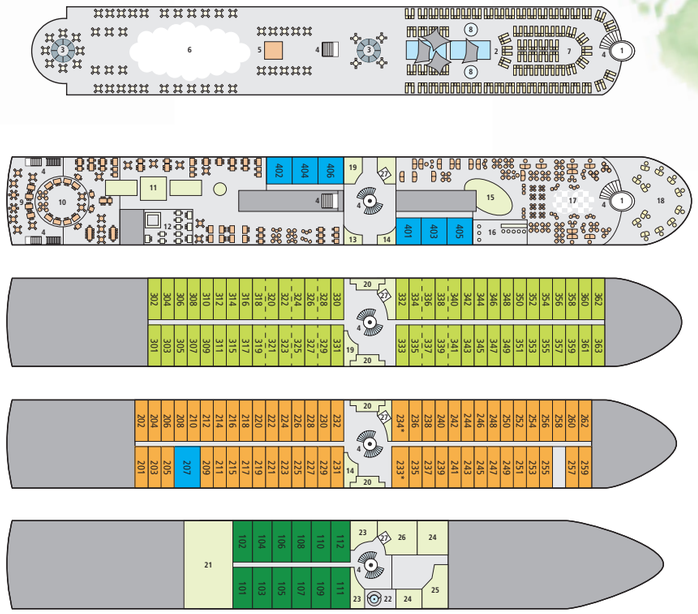

GRÜNERE STÄDTE(REISEN) –
MIT BATTERIEANTRIEB UND LUFTBLASENTECHNIK

Der Herausforderung, unsere Flussreisen ökologischer zu machen, haben wir uns gestellt. Unsere Antwort darauf: Ein Schiff mit dieselelektrischer Antriebsanlage. Dieses hat Matthias Lutter, unser Leiter für Neubau und Profi für alternative Antriebe, zusammen mit der Werft entwickelt.

Sobald eine Stadt angefahren wird, wird auf den Elektromotor umgestellt. Dieser gewinnt seine Energie aus großen Batterien, die – am Anlegehafen angekommen – wieder per Landstrom vollgeladen werden. So wird Treibstoff gespart und die angefahrenen Städte bleiben sauber. Und eine zweite Innovation sorgt dafür, dass noch mehr Treibstoff gespart werden kann: die sogenannte Luftblasentechnik der „Concordia Damen Werft". Durch Luftblasen, die vorne am Bug unter den Schiffsrumpf gepumpt werden und sich von dort verteilen, gleitet das Schiff auf einem Luftblasen-Teppich über das Wasser. Durch den geringeren Widerstand im Wasser sinkt der Treibstoffverbrauch.

UNSERE STADTLICHE AUSWAHL.

RHEIN, *MAIN &* MOSEL

WATTENMEER
Harlingen
IJSSELMEER
Hoorn
MARKERMEER
Lelystad
Amsterdam
Utrecht
Rotterdam
Arnheim
Nijmegen
WESTERSCHELDE
Duisburg
Terneuzen
Antwerpen
Düsseldorf
Gent
Köln
Bonn
Boppard
Koblenz
Oberwesel
Frankfurt am Main
Schweinfurt
Cochem
Loreley
Haßfurt
Bernkastel-Kues
Nier-
stein
Bamberg
Trier
St. Goar
Wertheim
Rüdesheim
Mainz
Nürnberg
Würzburg
Speyer
Germersheim
Mannheim
Regensburg
Straßburg
Kehl
Breisach
Bodensee
Basel

DONAU

Regensburg
Passau
Dürnstein
Krems
Linz
Engelhartszell
Melk
Wien
Bratislava
Esztergom
Budapest
Kalocsa
Mohács
Novi Sad
Kataraktenstrecke
Belgrad
Donaudelta
Sulina
Brăila
Tulcea
Fetești
Bukarest
Oltenita
Giurgiu
Rousse

RHÔNE/ *SAÔNE*

Chalon-
sur-Saône
Tournus
Mâcon
Trévoux
Lyon
Vienne
Tournon/
Tain-l'Hermitage
La Voulte
Viviers
Châteauneuf-
du-Pape
Avignon
Arles
Port St. Louis

SEINE

Le Havre
Caudebec-en-Caux
Rouen
Les Andelys
Vernon
Mantes-la-Jolie
Paris

DOURO

Régua
Vega de Terrón
Porto
Pinhão
Lamego
Barca d'Alva
Salamanca

FÜNF FLÜSSE, EIN ZIEL:
DER TRAUMURLAUB IHRER KUNDEN.

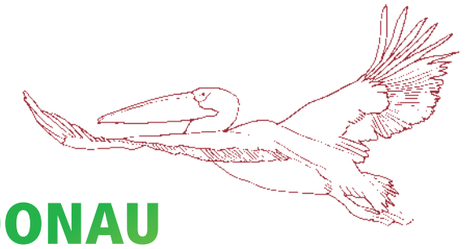

DONAU

Die „Königin der Flüsse“ hat so viele Gesichter wie sie Biegungen hat. Ihre 2.850 km lange Reise zum Meer beginnt sie als kleines Rinnsal im Schwarzwald. In Bayern hat sie sich bereits zu dem starken Strom entwickelt, der schon für die Kelten und Römer eine der wichtigsten Handelsrouten war. Sie besucht Wien, inspiriert Kuchen, Komponisten und Königshäuser und passiert im Welterbe Wachau die berühmtesten Rebsorten der Erde. Die Donau fließt durch die märchenhafte Natur von zehn Ländern – und jede Metropole scheint sie mit noch prächtigeren Bauwerken beeindrucken zu wollen. Auf Bratislava folgen Budapest und Belgrad. Und schließlich das Eiserne Tor, der Höhepunkt der Katarakten-passage, bevor die Donau in tausend Arme verzweigt das Schwarze Meer erreicht. Hier beginnt die Reise für unsere Passagiere von Neuem.

RHEIN, MAIN & MOSEL

Betrachtet man nur seinen Ursprung, ist der Rhein Schweizer – allerdings einer mit deutlichem Hang zur Geselligkeit. Deshalb besucht er auf seinem Weg zur Nordsee gleich drei weitere Nationen und ihre Metropolen. Und er bringt jede Menge Wein aus bester Lage mit. Passende Gerichte spendiert jede Region selbst: Käse aus Basel, Flammkuchen aus Straßburg, Koblenzer Debbekooche oder Kölner Flönz. Dazu allerlei Gutes von Main und Mosel. Kommt das Meer langsam in Sicht, zeigt sich der Rhein von seiner geschäftigen Seite. Das quirlige Amsterdam bringt mehr Multikulti ans Rheindelta als die Römer es je geschafft hätten. Und Rotter-dam wächst jeden Tag über sich hinaus, dank der lebendigen Künstlerszene und nicht zuletzt der Hafenarbeiter im größten Seehafen Europas. Es liegt also an unseren Gästen, welche Seite dieses abwechslungsreichen Flusses sie wählen.

SEINE

Die Seine führt einen in Schlangenlinien durch die Geschichte Frankreichs – und jede Epoche ist auf ihre eigene Art beeindruckend. Millionen Jahre alte Kreidefelsen, die mittelalterlichen Gassen Rouens, Monets Seerosenteich in Giverny oder Versailles, das steingewordene Ego Ludwigs des XIV. In Le Havre hingegen bestaunen Besucher einen der modernsten Seehäfen Frankreichs. Und Paris? Eine einzige große Hommage ans Jetzt! Ob Sie im Louvre über Mona Lisas Lächeln rätseln, sich im Jardin des Tuileries eine Pause gönnen oder auf den Champs-Élysées nach Herzenslust shoppen: Was hier zählt, ist der Moment.

RHÔNE & SAÔNE

Im Midi, dem mediterranen Süden Frankreichs, scheint das Lebensgefühl der Grande Nation fast mit den Händen greifbar zu sein. Manche würden sagen, das liegt an dem besonderen Licht, in dem zum Beispiel der Päpstliche Palast in Avignon erstrahlt. Oder am Duft, den die Lavendelfelder – wie Grüße an die Nachbarn – dem Fluss mit auf Reisen geben. Andere verbinden es mit den Spuren der Geschichte, die wie das Amphitheater von Arles oder die mittelalterlichen Gassen von Lyon ganz selbstverständlich zum Stadtbild ge-hören. Vielleicht ist es aber auch der pure Genuss, ohne den kein Franzose kann. Ein Baguette, einen guten Käse und ein Glas Châteauneuf-du-Pape bekommt man hier fast überall und zu jeder Tageszeit. Und eine Lektion im Zurücklehnen gra-tis dazu. Wann tauchen Sie in die französische Art de vivre ein?

DOURO

Eigentlich müssten sich die Portugiesen beim Douro bedan-ken. Schließlich ist der Douro ein sehr wichtiger Baustein im Fundament der portugiesischen Geschichte. Er verbindet die Region Alto Douro, wo die saftigen Trauben wachsen, mit Porto, wo eben die Trauben zu feinstem Portwein veredelt werden. Dabei führt er durch atemberaubende Natur, aber auch durch die portugiesische Kultur. Da sind Dörfer, in denen während der Inquisition Juden und Muslime friedlich zusammenlebten. Und uralte Kirchen. Die Ursprungsorte vergangener Monarchien und natürlich all die kunstvoll gestalteten Azulejos. Da ist es doch halb so wild, dass der Douro auf spanischem Boden entspringt.

DOPPELTER SUPER- BZW. FRÜH-BUCHER-VORTEIL BIS 31.01.2020![4]

Preise und Ermäßigungen Donau, Rhône, Rhein, Seine & Douro 2021

DIE SCHNELLE PREISTABELLE

[1] Die Super-Frühbucher-Ermäßigung gilt nur pro Vollzahler und nur für ausgewählte Termine (siehe Seiten 30-40) bis 30.11.2020. Limitiertes Kontingent. Für alle Termine ist bei Buchung bis 30.11.2020 die Reise-Rückstrittskostenversicherung inkludiert.

[2] Frühbucher-Ermäßigung gilt pro Vollzahler für: Abfahrten März bis September bei Buchung bis 28.02.2021; Abfahrten Oktober bis Dezember sowie Januar 2022 bei Buchung bis 31.08.2021. Limitiertes Kontingent.

[3] Die Einzelkabinenzuschläge gelten in den Kategorien A, B, C & D. Einzelkabinen unterliegen einem limitierten Kontingent. Für die Kabinenkategorien S, G, E & F ist keine Einzelbelegung verfügbar.

[4] Die doppelte Super-Frühbucher-Ermäßigung gilt pro Vollzahler und nur für ausgewählte Termine bei Buchung bis 31.01.2020. Limitiertes Kontingent. Die doppelte Frühbucher-Ermäßigung gilt pro Vollzahler für alle Abfahrten 2021 bei Buchung bis 31.01.2020. Limitiertes Kontingent.

Donau, Rhône, Rhein, Seine & Douro																		
Kabinenkategorie					S außen Rhône, Rhein, Seine mit Zusatzbett		A außen, Donau mit Zusatzbett		G außen, Familienkabine (A-ROSA FLORA)		B außen, mit Panorama-fenster (Donau)	C außen, mit frz. Balkon bzw. mit absenkbarer Panoramafront (Douro)	D außen, mit frz. Balkon bzw. mit absenkbarer Panoramafront (Douro)	E außen, Juniorsuite		F außen, Balkonsuite	
Deck					Deck 1		Deck 1		Deck 1		Deck 3	Deck 2	Deck 3	Deck 3		Deck 3	
Erwachsene pro Kabine					2	3	2	3	2	3	2	2	2	2	3	2	3
Reisedauer	Saisonzeit	Super-Frühbucher-Ermäßigung bis 30.11.2020[1]	Frühbucher-Ermäßigung bis 28.02.2021 bzw. 31.08.2021[2]	Einzelkabinen-zuschlag[3]	A-ROSA Premium Preise ab/bis Abfahrts-bzw. Ankunftshafen lt. Route p. P. in €												
Donau 3 Nächte	S	€ 40	€ 20	20 %	€ 369	–	€ 469	€ 339	–	–	€ 539	€ 569	–	–	–	–	–
Donau. Rhein 4 Nächte	S	€ 50	€ 30	20 %	€ 499	€ 359	€ 619	€ 459	€ 619	€ 459	€ 659	€ 719	€ 769	€ 959	€ 729	€ 1.149	€ 899
	A			25 %	€ 549	€ 399	€ 659	€ 499	€ 659	€ 499	€ 719	€ 769	€ 829	€ 1.049	€ 799	€ 1.249	€ 999
Alle 5 Nächte	S	€ 70	€ 50	25 %	€ 799	€ 599	€ 929	€ 679	€ 929	€ 679	€ 1.019	€ 1.069	€ 1.139	€ 1.429	€ 1.149	€ 1.699	€ 1.299
	A			30 %	€ 899	€ 649	€ 1.049	€ 759	–	–	€ 1.129	€ 1.229	€ 1.329	€ 1.659	€ 1.249	€ 1.989	€ 1.449
	B			35 %	€ 1.049	€ 749	€ 1.199	€ 849	€ 1.199	€ 849	€ 1.279	€ 1.379	€ 1.479	€ 1.849	€ 1.449	€ 2.219	€ 1.649
Donau, Rhein, Seine, Rhône 7 Nächte	S	€ 100	€ 70	25 %	€ 1.099	€ 799	€ 1.299	€ 949	€ 1.299	€ 949	€ 1.529	€ 1.629	€ 1.729	€ 2.429	€ 1.849	€ 2.999	€ 2.299
	A			30 %	€ 1.299	€ 949	€ 1.499	€ 1.099	€ 1.499	€ 1.099	€ 1.779	€ 1.879	€ 1.979	€ 2.749	€ 2.199	€ 3.459	€ 2.699
	B			35 %	€ 1.499	€ 1.099	€ 1.699	€ 1.199	–	–	€ 1.979	€ 2.079	€ 2.179	€ 3.049	€ 2.349	€ 3.799	€ 2.899
Gourmet Donau, Rhein, Rhône, Seine 7 Nächte	B	–	€ 70	35 %	€ 1.749	€ 1.349	€ 2.049	€ 1.549	–	–	€ 2.379	€ 2.479	€ 2.679	€ 3.749	€ 2.799	€ 4.689	€ 3.449
Douro 7 Nächte inkl. Hin- und Rückflug	S	€ 100	€ 70	40 %	€ 1.699	–	€ 1.899	–	–	–	–	€ 2.299	€ 2.499	–	–	€ 4.299	–
	A			50 %	€ 1.899	–	€ 2.099	–	–	–	–	€ 2.499	€ 2.699	–	–	€ 4.699	–
	B			60 %	€ 2.099	–	€ 2.299	–	–	–	–	€ 2.699	€ 2.899	–	–	€ 5.099	–
Douro Wein & Genuss 7 Nächte inkl. Hin- und Rückflug	B	–	€ 70	60 %	€ 2.199	–	€ 2.399	–	–	–	–	€ 2.799	€ 2.999	–	–	€ 5.199	–
Rhein, Seine 9 Nächte	A	€ 150	€ 100	35 %	€ 1.599	€ 1.149	€ 1.899	–	–	–	–	€ 2.279	€ 2.429	€ 3.639	€ 2.649	€ 4.859	€ 3.499
	B			40 %	€ 1.749	€ 1.349	€ 2.049	–	–	–	–	€ 2.479	€ 2.679	€ 4.019	€ 2.999	€ 5.359	€ 3.899
Donau 11 Nächte inkl. Rückflug	B	–	€ 120	40 %	€ 2.299	€ 1.699	€ 2.549	–	€ 2.549	€ 1.949	–	€ 3.179	€ 3.399	€ 5.099	€ 3.649	€ 6.799	€ 4.749
Donau 12 Nächte inkl. Hinflug	B	–	€ 120	40 %	€ 2.449	€ 1.849	€ 2.699	–	€ 2.699	€ 2.049	–	€ 3.329	€ 3.549	€ 5.319	€ 3.899	€ 7.099	€ 5.049
Donau 12 Nächte	B	€ 180	€ 120	40 %	€ 2.249	€ 1.649	€ 2.499	€ 1.899	€ 2.499	€ 1.899	€ 3.029	€ 3.129	€ 3.349	€ 5.019	€ 3.599	€ 6.699	€ 4.649
Rhône 14 Nächte	B	€ 200	€ 150	40 %	€ 2.599	€ 1.869	€ 2.999	–	–	–	–	€ 3.649	€ 3.949	–	–	–	–
Donau 16 Nächte	S	–	€ 200	30 %	€ 2.499	–	€ 2.949	€ 2.349	–	–	€ 3.569	€ 3.669	–	–	–	–	–
	A			35 %	€ 2.899	–	€ 3.449	€ 2.679	–	–	€ 4.229	€ 4.329	–	–	–	–	–
	B	€ 300		40 %	€ 2.999	€ 2.199	€ 3.549	€ 2.779	€ 3.549	€ 2.779	€ 4.319	€ 4.449	€ 4.649	€ 6.969	€ 4.999	€ 9.299	€ 6.549

DIE SCHNELLE PREISTABELLE

Donau, Rhein, & Seine																		
Kabinenkategorie					S außen, Rhein, Seine (FLORA) mit Zusatzbett		A außen, Donau mit Zusatzbett		G außen, Familienkabine (A-ROSA FLORA)		B außen, mit Panorama-fenster (Donau)	C außen, mit frz. Balkon	D außen, mit frz. Balkon	E außen, Juniorsuite (FLORA. SILVA)		F außen, Balkonsuite (FLORA. SILVA)	
Deck					Deck 1		Deck 1		Deck 1		Deck 3	Deck 2	Deck 3	Deck 3		Deck 3	
Erwachsene pro Kabine					2	3	2	3	2	3	2	2	2	2	3	2	3
Reisedauer & Route	Saisonzeit	Super-Frühbucher-Ermäßigung bis 30.11.2020[1]	Frühbucher-Ermäßigung bis 31.08.2021[2]	Einzelkabinen-zuschlag[3]	A-ROSA Premium Preise ab/bis Abfahrts-bzw. Ankunftshafen lt. Route p. P. in €												
Donau – 4 Nächte Weihnachtsmärkte	S	€ 50	€ 30	20 %	€ 499	€ 359	€ 619	€ 459	€ 619	€ 459	€ 659	€ 719	€ 769	€ 959	€ 729	€ 1.149	€ 899
	A			25 %	€ 549	€ 399	€ 659	€ 499	€ 659	€ 499	€ 719	€ 769	€ 829	€ 1.049	€ 799	€ 1.249	€ 999
Donau – 4 Nächte Weihnachten	A	€ 50	€ 30	25 %	€ 699	–	€ 829	€ 599	–	–	€ 879	€ 979	–	–	–	–	–
Donau – 5 Nächte Weihnachtszauber	A	€ 70	€ 50	30 %	€ 899	€ 669	€ 1.049	€ 759	€ 1.049	€ 759	€ 1.129	€ 1.229	€ 1.329	€ 1.999	€ 1.499	€ 2.659	€ 1.939
Donau – 7 Nächte Neujahr	B	€ 100	€ 70	35 %	€ 1.499	€ 1.099	€ 1.699	€ 1.199	€ 1.699	€ 1.199	€ 1.979	€ 2.079	€ 2.179	€ 3.269	€ 2.449	€ 4.359	€ 3.199
Rhein – 4 Nächte Weihnachtsmärkte/ Weihnachtsmarktzauber	S	€ 50	€ 30	20 %	€ 499	€ 359	€ 619	–	–	–	–	€ 719	€ 769	€ 959	€ 729	€ 1.149	€ 899
	A			25 %	€ 549	€ 399	€ 659	–	–	–	–	€ 769	€ 829	€ 1.049	€ 799	€ 1.249	€ 999
Rhein – 5 Nächte Weihnachten	A	€ 70	€ 50	30 %	€ 899	€ 669	€ 1.049	–	–	–	–	€ 1.229	€ 1.329	€ 1.999	€ 1.499	€ 2.659	€ 1.939
Rhein – 6 Nächte Neujahr Nord/Süd	B	€ 90	€ 60	35 %	€ 1.339	€ 929	€ 1.549	–	–	–	–	€ 1.829	€ 1.929	€ 2.889	€ 2.129	€ 3.859	€ 2.769
Seine – 4 Nächte Lichterzauber	S	€ 50	€ 30	20 %	€ 499	€ 359	€ 619	–	–	–	–	€ 719	€ 769	–	–	–	–
	A			25 %	€ 549	€ 399	€ 659	–	–	–	–	€ 769	€ 829	–	–	–	–
Seine – 4 Nächte Weihnachtszauber	A	€ 50	€ 30	25 %	€ 699	€ 499	€ 829	–	–	–	–	€ 979	€ 1.029	–	–	–	–
Seine – 7 Nächte Silvesterzauber	B	€ 100	€ 70	35 %	€ 1.499	€ 1.099	€ 1.699	–	–	–	–	€ 2.079	€ 2.179	–	–	–	–

[1] Die Super-Frühbucher-Ermäßigung gilt nur pro Vollzahler und nur für ausgewählte Termine (siehe Seite 41) bis 30.11.2020. Limitiertes Kontingent. Für alle Termine ist bei Buchung bis 30.11.2020 die Reise-Rückstrittskostenversicherung inkludiert.

[2] Frühbucher-Ermäßigung gilt pro Vollzahler für:; Abfahrten Oktober bis Dezember bei Buchung bis 31.08.2021. Limitiertes Kontingent.

[3] Die Einzelkabinenzuschläge gelten in den Kategorien A, B, C & D. Einzelkabinen unterliegen einem limitierten Kontingent. Für die Kabinenkategorien S, G, E & F ist keine Einzelbelegung verfügbar.

[4] Die doppelte Super-Frühbucher-Ermäßigung gilt pro Vollzahler und nur für ausgewählte Termine bei Buchung bis 31.01.2020. Limitiertes Kontingent. Die doppelte Frühbucher-Ermäßigung gilt pro Vollzahler für alle Abfahrten 2021 bei Buchung bis 31.01.2020. Limitiertes Kontingent.

DOPPELTER SUPER- BZW. FRÜH-BUCHER-VORTEIL BIS 31.01.2020![4]

Preise neues Rhein Schiff 2021

DIE SCHNELLE PREISTABELLE

Neues Rhein Schiff											
Kabinenkategorie					G außen, Familienkabine[4], 29 m²	C außen, mit Balkon, 21 m²		D außen, mit Balkon, 21 m²		F außen, Balkonsuite, 26 m²
Deck					Deck 1	Deck 2		Deck 3		Deck 2 & 4
Erwachsene pro Kabine					2	2	3[5]	2	3[5]	2
Reisedauer & Route	Saisonzeit	Super-Frühbucher-Ermäßigung bis 30.11.2020[1]	Frühbucher-Ermäßigung bis 31.08.2021[2] bzw. 28.02.2021[2]	Einzelkabinen-zuschlag[3]	A-ROSA Premium Preise ab/bis Abfahrts-bzw. Ankunftshafen lt. Route p. P. in €					
Rhein – 4 Nächte	S	€ 50	€ 30	20 %	€ 669	€ 819	€ 100	€ 869	€ 100	€ 1.089
	A			25 %	€ 759	€ 929	€ 100	€ 979	€ 100	€ 1.219
Rhein – 5 Nächte	S	€ 70	€ 50	25 %	€ 1.049	€ 1.259	€ 150	€ 1.329	€ 150	€ 1.659
Rhein – 7 Nächte	S	€ 100	€ 70	25 %	€ 1.449	€ 1.879	€ 200	€ 1.979	€ 200	€ 2.969
	A			30 %	€ 1.649	€ 2.129	€ 200	€ 2.229	€ 200	€ 3.339
	B			35 %	€ 1.849	€ 2.329	€ 200	€ 2.429	€ 200	€ 3.639
Rhein Nord – 7 Nächte Rhein Weihnachten Süd	A	€ 100	€ 70	30 %	€ 1.649	€ 2.129	€ 200	€ 2.229	€ 200	€ 3.339
Rhein Nord – 7 Nächte Rhein Neujahr Nord	B	–	€ 70	35 %	€ 1.849	€ 2.329	€ 200	€ 2.429	€ 200	€ 3.639

[1] Die Super-Frühbucher-Ermäßigung gilt nur pro Vollzahler und nur für ausgewählte Termine (siehe Seite 37) bis 30.11.2020. Limitiertes Kontingent. Für alle Termine ist bei Buchung bis 30.11.2020 die Reise-Rückstrittskostenversicherung inkludiert.

[2] Frühbucher-Ermäßigung gilt pro Vollzahler für: Abfahrten Mai bis September bei Buchung bis 28.02.2021; Abfahrten Oktober bis Dezember bei Buchung bis 31.08.2021. Limitiertes Kontingent.

[3] Die Einzelkabinenzuschläge gelten in den Kategorien C & D. Einzelkabinen unterliegen einem limitierten Kontingent. Für die Kabinenkategorien G & F ist keine Einzelbelegung verfügbar.

[4] Mindestbelegung für Familienkabinen (Kat. G): 2 Erwachsene und ein Kind, weitere Personen auf Anfrage. Kinder bis 15 Jahre reisen in der Familienkabine kostenfrei, wenn die Kabine mit 2 Vollzahlern geteilt wird. Nur gültig im Tarif Premium alles inklusive.

[5] Drittes Bett in Kategorie C und D (geeignet für Kinder bis zu 8 Jahre) buchbar zum Kinderfestpreis.

[6] Die doppelte Super-Frühbucher-Ermäßigung gilt pro Vollzahler und nur für ausgewählte Termine bei Buchung bis 31.01.2020. Limitiertes Kontingent. Die doppelte Frühbucher-Ermäßigung gilt pro Vollzahler für alle Abfahrten 2021 bei Buchung bis 31.01.2020. Limitiertes Kontingent.

Kinderermäßigung für Kabinen auf Deck 2 und 3 in Begleitung eines aufsichtsberechtigten Vollzahlers: 25 %.

Kids Club mit Betreuung für Kinder ab 4 Jahre (zu Familienreisen sowie ab 10 Kindern an Bord). Darüber hinaus kann der Kids Club gern genutzt werden, wenn die Betreuung durch Eltern oder Aufsichtsberechtigte gewährleistet ist.

DOPPELTER SUPER- BZW. FRÜH-BUCHER-VORTEIL BIS 31.01.2020![6]

TERMINE & SAISONZEITEN

Donau	Monat	Termin	Saisonzeit	A-ROSA BELLA (BEL)	A-ROSA DONNA (DON)	A-ROSA MIA (MIA)	A-ROSA RIVA (RIV)	A-ROSA FLORA (FLR)	SFBE[1]	FBE[2]	EKZ[3]
Donau Delta 16 Nächte	April	**Sa. 10.04.2021**	S	–	–	–	RIV	–	–	€ 200	30 %
	Mai	**Sa. 01.05.2021**	A	–	–	–	RIV	–	–	€ 200	35 %
		So. 09.05.2021	B	–	–	–	–	FLR	€ 300	€ 200	40 %
		Sa. 22.05.2021	B	–	–	–	RIV	–	€ 300	€ 200	40 %
	Juni	**Do. 17.06.2021**	B	–	–	–	–	FLR	€ 300	€ 200	40 %
		Di. 29.06.2021	B	–	–	–	RIV	–	€ 300	€ 200	40 %
	August	**Sa. 07.08.2021**	B	–	–	–	–	FLR	€ 300	€ 200	40 %
Donau Katarakten 12 Nächte	Juni	**Sa. 12.06.2021**	B	–	–	–	RIV	–	–	€ 120	40 %
	Juli	**Sa. 03.07.2021**	B	–	–	–	–	FLR	€ 180	€ 120	40 %
	August	**Mo. 23.08.2021**	B	–	–	–	–	FLR	€ 180	€ 120	40 %
	September	**Do. 09.09.2021**	B	–	–	–	–	FLR	€ 180	€ 120	40 %
Donau Delta Bukarest–Engelhartszell – 12 Nächte	Juni	**Sa. 05.06.2021**	B	–	–	–	–	FLR	–	€ 120	40 %
	Juli	**Mo. 26.07.2021**	B	–	–	–	–	FLR	–	€ 120	40 %
Donau Delta Engelhartszell–Bukarest – 11 Nächte	Mai	**Di. 25.05.2021**	B	–	–	–	–	FLR	–	€ 120	40 %
	Juli	**Do. 15.07.2021**	B	–	–	–	–	FLR	–	€ 120	40 %
Donau Klassiker 7 Nächte	April	**So. 04.04.2021**	S	–	DON (O)	–	–	–	€ 100	€ 70	25 %
		Sa. 10.04.2021	S	BEL	–	MIA	–	–	–	€ 70	25 %
		So. 11.04.2021	S	–	DON	–	–	–	–	€ 70	25 %
		Sa. 17.04.2021	A	BEL	–	MIA	–	–	€ 100	€ 70	30 %
		So. 18.04.2021	A	–	DON	–	–	–	€ 100	€ 70	30 %
		Sa. 24.04.2021	A	BEL	–	MIA	–	–	–	€ 70	30 %
		So. 25.04.2021	A	–	DON	–	–	–	–	€ 70	30 %
	Mai	**Sa. 01.05.2021**	B	BEL	–	MIA	–	–	€ 100	€ 70	35 %
		So. 02.05.2021	B	–	DON	–	–	–	€ 100	€ 70	35 %
		Sa. 08.05.2021	B	BEL	–	MIA	–	–	€ 100	€ 70	35 %
		So. 09.05.2021	B	–	DON	–	–	–	€ 100	€ 70	35 %
		Sa. 15.05.2021	B	BEL	–	MIA	–	–	–	€ 70	35 %
		So. 16.05.2021	B	–	DON	–	–	–	–	€ 70	35 %
		Sa. 22.05.2021	B	BEL	–	MIA	–	–	–	€ 70	35 %
		So. 23.05.2021	B	–	DON	–	–	–	–	€ 70	35 %
		Sa. 29.05.2021	B	BEL	–	MIA	–	–	–	€ 70	35 %
		So. 30.05.2021	B	–	DON	–	–	–	–	€ 70	35 %
	Juni	**Sa. 05.06.2021**	B	BEL	–	MIA	–	–	€ 100	€ 70	35 %
		So. 06.06.2021	B	–	DON	–	–	–	€ 100	€ 70	35 %
		Sa. 12.06.2021	B	BEL	–	MIA	–	–	–	€ 70	35 %
		So. 13.06.2021	B	–	DON	–	–	–	–	€ 70	35 %
		Sa. 19.06.2021	B	BEL	–	MIA	–	–	–	€ 70	35 %
		So. 20.06.2021	B	–	DON	–	–	–	–	€ 70	35 %
		Sa. 26.06.2021	B	BEL	–	MIA	–	–	€ 100	€ 70	35 %
		So. 27.06.2021	B	–	DON	–	–	–	€ 100	€ 70	35 %
	Juli	**Sa. 03.07.2021**	B	BEL	–	MIA	–	–	€ 100	€ 70	35 %
		So. 04.07.2021	B	–	DON	–	–	–	€ 100	€ 70	35 %
		Sa. 10.07.2021	B	BEL (F)	–	MIA	–	–	€ 100	€ 70	35 %
		So. 11.07.2021	B	–	DON	–	–	–	€ 100	€ 70	35 %
		Sa. 17.07.2021	B	BEL (F)	–	MIA	–	–	€ 100	€ 70	35 %
		So. 18.07.2021	B	–	DON	–	–	–	€ 100	€ 70	35 %
		Sa. 24.07.2021	B	BEL (F)	–	MIA	–	–	€ 100	€ 70	35 %
		So. 25.07.2021	B	–	DON	–	RIV	–	€ 100	€ 70	35 %
		Sa. 31.07.2021	B	BEL (F)	–	MIA	–	–	€ 100	€ 70	35 %
	August	**So. 01.08.2021**	B	–	DON	–	RIV	–	€ 100	€ 70	35 %
		Sa. 07.08.2021	B	BEL (F)	–	MIA	–	–	€ 100	€ 70	35 %
		So. 08.08.2021	B	–	DON	–	–	–	€ 100	€ 70	35 %

F = Familienreise; O = Ostern

Alle Angaben unter Vorbehalt. Stand: 11/2019

Donau	Monat	Termin	Saisonzeit	A-ROSA BELLA (BEL)	A-ROSA DONNA (DON)	A-ROSA MIA (MIA)	A-ROSA RIVA (RIV)	A-ROSA FLORA (FLR)	SFBE[1]	FBE[2]	EKZ[3]
Donau Klassiker 7 Nächte	August	**Fr. 13.08.2021**	B	–	–	–	RIV	–	–	€ 70	35 %
		Sa. 14.08.2021	B	BEL (F)	–	MIA	–	–	€ 100	€ 70	35 %
		So. 15.08.2021	B	–	DON	–	–	–	–	€ 70	35 %
		Fr. 20.08.2021	B	–	–	–	RIV	–	–	€ 70	35 %
		Sa. 21.08.2021	B	BEL (F)	–	MIA	–	–	€ 100	€ 70	35 %
		So. 22.08.2021	B	–	DON	–	–	–	–	€ 70	35 %
		Fr. 27.08.2021	B	–	–	–	RIV	–	€ 100	€ 70	35 %
		Sa. 28.08.2021	B	BEL (F)	–	MIA	–	–	–	€ 70	35 %
		So. 29.08.2021	B	–	DON	–	–	–	€ 100	€ 70	35 %
	September	**Fr. 03.09.2021**	B	–	–	–	RIV	–	–	€ 70	35 %
		Sa. 04.09.2021	B	BEL	–	MIA	–	–	–	€ 70	35 %
		So. 05.09.2021	B	–	DON	–	–	–	–	€ 70	35 %
		Fr. 10.09.2021	B	–	–	–	RIV	–	€ 100	€ 70	35 %
		Sa. 11.09.2021	B	BEL	–	MIA	–	–	€ 100	€ 70	35 %
		So. 12.09.2021	B	–	DON	–	–	–	€ 100	€ 70	35 %
		Sa. 18.09.2021	B	BEL	–	MIA	–	–	€ 100	€ 70	35 %
		So. 19.09.2021	B	–	DON	–	–	–	€ 100	€ 70	35 %
		Fr. 24.09.2021	A	–	–	–	RIV	–	–	€ 70	30 %
		Sa. 25.09.2021	A	BEL	–	MIA	–	–	–	€ 70	30 %
		So. 26.09.2021	A	–	DON	–	–	FLR	–	€ 70	30 %
	Oktober	**Fr. 01.10.2021**	A	–	–	–	RIV	–	€ 100	€ 70	30 %
		Sa. 02.10.2021	A	BEL	–	MIA	–	–	€ 100	€ 70	30 %
		So. 03.10.2021	A	–	DON	–	–	FLR	€ 100	€ 70	30 %
		Fr. 08.10.2021	A	–	–	–	RIV	–	€ 100	€ 70	30 %
		Sa. 09.10.2021	A	BEL (F)	–	MIA	–	–	€ 100	€ 70	30 %
		So. 10.10.2021	A	–	DON	–	–	FLR	€ 100	€ 70	30 %
		Fr. 15.10.2021	S	–	–	–	RIV	–	–	€ 70	25 %
		Sa. 16.10.2021	S	BEL (F)	–	MIA	–	–	–	€ 70	25 %
		So. 17.10.2021	S	–	DON	–	–	FLR	€ 100	€ 70	25 %
		So. 24.10.2021	S	–	–	–	–	FLR	€ 100	€ 70	25 %
Donau Gourmet – 7 Nächte	September	**Fr. 17.09.2021**	B	–	–	–	RIV	–	–	€ 70	35 %
Donau Höhepunkte 5 Nächte	März	**So. 21.03.2021**	A	–	–	MIA (S)	–	–	€ 70	€ 50	30 %
		Do. 25.03.2021	S	–	DON	–	–	–	€ 70	€ 50	25 %
		Fr. 26.03.2021	S	BEL	–	MIA	–	–	€ 70	€ 50	25 %
		Di. 30.03.2021	S	–	DON	–	–	–	–	€ 50	25 %
		Mi. 31.03.2021	S	BEL (F I O)	–	MIA (O)	–	–	€ 70	€ 50	25 %
	April	**Mo. 05.04.2021**	S	BEL (F I O)	–	MIA (O)	–	–	–	€ 50	25 %
		Mo. 26.04.2021	A	–	–	–	RIV	–	–	€ 50	30 %
	Mai	**Mo. 17.05.2021**	B	–	–	–	RIV	–	–	€ 50	35 %
	Juni	**Mo. 07.06.2021**	B	–	–	–	RIV	–	–	€ 50	35 %
		Do. 24.06.2021	B	–	–	–	RIV	–	–	€ 50	35 %
	Juli	**Do. 15.07.2021**	B	–	–	–	RIV	–	–	€ 50	35 %
		Di. 20.07.2021	B	–	–	–	RIV	–	–	€ 50	35 %
	August	**So. 08.08.2021**	B	–	–	–	RIV	–	–	€ 50	35 %
	September	**Sa. 04.09.2021**	B	–	–	–	–	FLR	–	€ 50	35 %
		Di. 21.09.2021	B	–	–	–	–	FLR	–	€ 50	35 %
	Oktober	**Fr. 22.10.2021**	S	–	–	–	RIV	–	–	€ 50	25 %
		Sa. 23.10.2021	S	BEL	–	MIA	–	–	–	€ 50	25 %
		So. 24.10.2021	S	–	DON	–	–	–	–	€ 50	25 %
		Mi. 27.10.2021	S	–	–	–	RIV	–	–	€ 50	25 %

[1] SFBE = Super-Frühbucher-Ermäßigung bis 30.11.2020. Limitiertes Kontingent. Für alle Termine ist bei Buchung bis 30.11.2020 die Reise-Rückstrittskostenversicherung inkludiert.

[2] FBE = Frühbucher-Ermäßigung gilt pro Vollzahler für: Abfahrten März bis September bei Buchung bis 28.02.2021; Abfahrten Oktober bis Dezember sowie Januar 2022 bei Buchung bis 31.08.2021. Limitiertes Kontingent.

[3] EKZ = Einzelkabinenzuschlag. Limitiertes Kontingent.

F = Familienreise; O = Ostern; S = Specialreise

Alle Angaben unter Vorbehalt. Stand: 11/2019

TERMINE & SAISONZEITEN

Donau	Monat	Termin	Saisonzeit	A-ROSA BELLA (BEL)	A-ROSA DONNA (DON)	A-ROSA MIA (MIA)	A-ROSA RIVA (RIV)	A-ROSA FLORA (FLR)	SFBE[1]	FBE[2]	EKZ[3]
Donau Höhepunkte 5 Nächte	Oktober	**Do. 28.10.2021**	S	–	–	MIA	–	–	€ 70	€ 50	25 %
		Do. 28.10.2021	A	BEL (S)	–	–	–	–	€ 70	€ 50	30 %
		Fr. 29.10.2021	S	–	DON	–	–	–	€ 70	€ 50	25 %
		So. 31.10.2021	A	–	–	–	–	FLR (S)	€ 70	€ 50	30 %
	November	**Mo. 01.11.2021**	S	–	–	–	RIV	–	€ 70	€ 50	25 %
		Mi. 03.11.2021	A	–	DON (S)	–	–	–	€ 70	€ 50	30 %
		Mo. 08.11.2021	A	–	DON (S)	–	–	–	€ 70	€ 50	30 %
Kurz-Kreuzfahrt Wien 4 Nächte	März	**Di. 09.03.2021**	S	–	DON (S)	–	–	–	€ 50	€ 30	20 %
		Mi. 10.03.2021	S	BEL	–	–	–	–	€ 50	€ 30	20 %
		Sa. 13.03.2021	S	–	DON (S)	MIA (S)	–	–	€ 50	€ 30	20 %
		So. 14.03.2021	S	BEL	–	–	–	–	€ 50	€ 30	20 %
		Mi. 17.03.2021	A	–	DON (S)	MIA (S)	–	–	€ 50	€ 30	25 %
		Do. 18.03.2021	S	BEL	–	–	–	–	€ 50	€ 30	20 %
		So. 21.03.2021	S	–	DON	–	RIV	–	€ 50	€ 30	20 %
		Mo. 22.03.2021	S	BEL	–	–	–	–	€ 50	€ 30	20 %
		Do. 25.03.2021	S	–	–	–	RIV	–	€ 50	€ 30	20 %
		Mo. 29.03.2021	S	–	–	–	RIV	–	–	€ 30	20 %
	April	**Fr. 02.04.2021**	S	–	–	–	RIV (O)	–	–	€ 30	20 %
		Di. 06.04.2021	S	–	–	–	RIV	–	–	€ 30	20 %
	November	**Di. 02.11.2021**	A	BEL (S)	–	–	–	–	€ 50	€ 30	25 %
		Di. 02.11.2021	S	–	–	MIA	–	–	€ 50	€ 30	20 %
		Fr. 05.11.2021	A	–	–	–	–	FLR (S)	€ 50	€ 30	25 %
		Sa. 06.11.2021	A	–	–	–	RIV (S)	–	€ 50	€ 30	25 %
		Sa. 06.11.2021	S	BEL	–	MIA	–	–	€ 50	€ 30	20 %
		Di. 09.11.2021	A	–	–	–	–	FLR (S)	€ 50	€ 30	25 %
		Mi. 10.11.2021	A	–	–	–	RIV (S)	–	€ 50	€ 30	25 %
		Mi. 10.11.2021	S	BEL	–	MIA	–	–	€ 50	€ 30	20 %
		Sa. 13.11.2021	A	–	DON (S)	–	–	–	€ 50	€ 30	25 %
		Sa. 13.11.2021	S	–	–	–	–	FLR	€ 50	€ 30	20 %
		So. 14.11.2021	A	–	–	–	RIV (S)	–	€ 50	€ 30	25 %
		So. 14.11.2021	S	BEL	–	MIA	–	–	€ 50	€ 30	20 %
		Mi. 17.11.2021	A	–	DON (S)	–	–	–	€ 50	€ 30	25 %
		Mi. 17.11.2021	S	–	–	–	–	FLR	€ 50	€ 30	20 %
		Do. 18.11.2021	S	BEL	–	MIA	RIV	–	€ 50	€ 30	20 %
		So. 21.11.2021	A	–	DON (S)	–	–	–	€ 50	€ 30	25 %
		So. 21.11.2021	S	–	–	–	–	FLR	€ 50	€ 30	20 %
		Mo. 22.11.2021	S	BEL	–	MIA	RIV	–	€ 50	€ 30	20 %
Kurz-Kreuzfahrt Wachau 3 Nächte	Januar	**So. 03.01.2021**	S	BEL (F)	DON	–	–	–	€ 40	€ 20	10 %
		Mi. 06.01.2021	S	BEL	DON	–	–	–	€ 40	€ 20	10 %
	März	**Di. 09.03.2021**	S	–	–	–	RIV (S)	–	€ 40	€ 20	20 %
		Mi. 10.03.2021	S	–	–	MIA (S)	–	–	€ 40	€ 20	20 %
		Fr. 12.03.2021	S	–	–	–	RIV (S)	–	€ 40	€ 20	20 %
		Mo. 15.03.2021	S	–	–	–	RIV (S)	–	€ 40	€ 20	20 %
		Do. 18.03.2021	S	–	–	–	RIV (S)	–	€ 40	€ 20	20 %
	Dezember	**Mo. 20.12.2021**	S	BEL	–	MIA	RIV	–	€ 40	€ 20	20 %
	Januar 2022	**Mo. 03.01.2022**	S	BEL (F)	DON	–	–	–	€ 40	€ 20	20 %
		Do. 06.01.2022	S	BEL	DON	–	–	–	€ 40	€ 20	20 %

[1] SFBE = Super-Frühbucher-Ermäßigung bis 30.11.2020. Limitiertes Kontingent. Für alle Termine ist bei Buchung bis 30.11.2020 die Reise-Rücktrittskostenversicherung inkludiert.
[2] FBE = Frühbucher-Ermäßigung gilt pro Vollzahler für: Abfahrten März bis September bei Buchung bis 28.02.2021; Abfahrten Oktober bis Dezember sowie Januar 2022 bei Buchung bis 31.08.2021. Limitiertes Kontingent.
[3] EKZ = Einzelkabinenzuschlag. Limitiertes Kontingent.

F = Familienreise; O = Ostern; S = Specialreise

TERMINE & SAISONZEITEN

Rhein	Monat	Termin	Saisonzeit	A-ROSA AQUA (AQA)	A-ROSA BRAVA (BRA)	A-ROSA SILVA (SLV)	A-ROSA FLORA (FLR)	SFBE[1]	FBE[2]	EKZ[3]
Rhein Kurs Nord und Mosel 9 Nächte	Mai	**Fr. 07.05.2021**	B	–	–	SLV	–	€ 150	€ 100	40 %
	August	**So. 29.08.2021**	B	–	–	SLV	–	€ 150	€ 100	40 %
	Oktober	**Di. 05.10.2021**	A	–	–	SLV	–	€ 150	€ 100	35 %
Rhein Erlebnis und Meer 9 Nächte	Juni	**So. 06.06.2021**	B	–	–	SLV	–	–	€ 100	40 %
	August	**So. 01.08.2021**	B	–	–	SLV	–	€ 150	€ 100	40 %
Rhein Panorama – 9 Nächte	Juli	**So. 04.07.2021**	B	–	–	SLV	–	€ 150	€ 100	40 %
	September	**Di. 14.09.2021**	B	–	–	SLV	–	–	€ 100	40 %
Rhein Erlebnis Kurs Amsterdam 7 Nächte	April	**Sa. 10.04.2021**	S	AQA	–	–	–	–	€ 70	25 %
		So. 11.04.2021	S	–	–	–	FLR	–	€ 70	25 %
		Sa. 17.04.2021	A	AQA	–	–	–	–	€ 70	30 %
		So. 18.04.2021	A	–	–	–	FLR	–	€ 70	30 %
		Sa. 24.04.2021	A	AQA	–	–	–	€ 100	€ 70	30 %
		So. 25.04.2021	A	–	–	–	FLR	–	€ 70	30 %
	Mai	**Sa. 01.05.2021**	B	AQA	–	–	–	–	€ 70	35 %
		Sa. 08.05.2021	B	AQA	–	–	–	–	€ 70	35 %
		Sa. 15.05.2021	B	AQA	–	–	–	–	€ 70	35 %
		So. 23.05.2021	B	–	BRA	–	–	€ 100	€ 70	35 %
		So. 30.05.2021	B	–	BRA	–	–	–	€ 70	35 %
	Juni	**So. 06.06.2021**	B	–	BRA	–	–	–	€ 70	35 %
		So. 13.06.2021	B	–	BRA	–	–	€ 100	€ 70	35 %
		So. 20.06.2021	B	–	BRA	–	–	–	€ 70	35 %
		Sa. 26.06.2021	B	AQA	–	–	–	–	€ 70	35 %
	Juli	**Sa. 03.07.2021**	B	AQA	–	–	–	–	€ 70	35 %
		Sa. 10.07.2021	B	AQA	–	–	–	€ 100	€ 70	35 %
		Sa. 17.07.2021	B	AQA	–	–	–	€ 100	€ 70	35 %
		So. 25.07.2021	B	–	BRA (F)	–	–	€ 100	€ 70	35 %
	August	**So. 01.08.2021**	B	–	BRA (F)	–	–	€ 100	€ 70	35 %
		So. 08.08.2021	B	–	BRA (F)	–	–	€ 100	€ 70	35 %
		Sa. 21.08.2021	B	AQA	–	–	–	–	€ 70	35 %
		Sa. 28.08.2021	B	AQA	–	–	–	–	€ 70	35 %
	September	**Sa. 04.09.2021**	B	AQA	–	–	–	–	€ 70	35 %
		Sa. 11.09.2021	B	AQA	–	–	–	–	€ 70	35 %
		Sa. 18.09.2021	B	AQA	–	–	–	–	€ 70	35 %
		Sa. 25.09.2021	A	AQA	–	–	–	€ 100	€ 70	30 %
		So. 26.09.2021	A	–	BRA	–	–	€ 100	€ 70	30 %
	Oktober	**Sa. 02.10.2021**	A	AQA	–	–	–	–	€ 70	30 %
		So. 03.10.2021	A	–	BRA	–	–	€ 100	€ 70	30 %
		Sa. 09.10.2021	A	AQA	–	–	–	€ 100	€ 70	30 %
		So. 10.10.2021	A	–	BRA	–	–	€ 100	€ 70	30 %
		Sa. 16.10.2021	S	AQA	–	–	–	€ 100	€ 70	25 %
		So. 17.10.2021	S	–	BRA	–	–	€ 100	€ 70	25 %
		Sa. 23.10.2021	S	AQA	–	–	–	€ 100	€ 70	25 %
Rhein Erlebnis Kurs Basel 7 Nächte	April	**So. 11.04.2021**	S	–	BRA	–	–	–	€ 70	25 %
		So. 18.04.2021	A	–	BRA	–	–	–	€ 70	30 %
		So. 25.04.2021	A	–	BRA	–	–	€ 100	€ 70	30 %
	Mai	**So. 02.05.2021**	B	–	BRA	–	–	–	€ 70	35 %
		So. 09.05.2021	B	–	BRA	–	–	–	€ 70	35 %
		So. 16.05.2021	B	–	BRA	–	–	–	€ 70	35 %
		Sa. 22.05.2021	B	AQA	–	–	–	–	€ 70	35 %
		Sa. 29.05.2021	B	AQA	–	–	–	€ 100	€ 70	35 %
	Juni	**So. 05.06.2021**	B	AQA	–	–	–	–	€ 70	35 %
		Sa. 12.06.2021	B	AQA	–	–	–	€ 100	€ 70	35 %
		Sa. 19.06.2021	B	AQA	–	–	–	–	€ 70	35 %
		So. 27.06.2021	B	–	BRA	–	–	–	€ 70	35 %
	Juli	**So. 04.07.2021**	B	–	BRA	–	–	€ 100	€ 70	35 %
		So. 11.07.2021	B	–	BRA	–	–	€ 100	€ 70	35 %
		So. 18.07.2021	B	–	BRA (F)	–	–	€ 100	€ 70	35 %
		Sa. 24.07.2021	B	AQA	–	–	–	€ 100	€ 70	35 %
		Sa. 31.07.2021	B	AQA	–	–	–	€ 100	€ 70	35 %

F = Familienreise; O = Ostern; S = Specialreise

Alle Angaben unter Vorbehalt. Stand: 11/2019

TERMINE & SAISONZEITEN

Rhein	Monat	Termin	Saisonzeit	A-ROSA AQUA (AQA)	A-ROSA BRAVA (BRA)	A-ROSA SILVA (SLV)	A-ROSA FLORA (FLR)	SFBE[1]	FBE[2]	EKZ[3]
Rhein Erlebnis Kurs Basel 7 Nächte	August	**Sa. 07.08.2021**	B	AQA	–	–	–	€ 100	€ 70	35 %
		Sa. 14.08.2021	B	AQA	–	–	–	€ 100	€ 70	35 %
		So. 22.08.2021	B	–	BRA (F)	–	–	–	€ 70	35 %
		So. 29.08.2021	B	–	BRA	–	–	–	€ 70	35 %
	September	**Di. 07.09.2021**	B	–	–	SLV	–	€ 100	€ 70	35 %
		So. 12.09.2021	B	–	BRA	–	–	–	€ 70	35 %
		So. 19.09.2021	B	–	BRA	–	–	€ 100	€ 70	35 %
Rhein Romantik und Mosel 7 Nächte	April	**Fr. 09.04.2021**	S	–	–	SLV	–	€ 100	€ 70	25 %
		Fr. 16.04.2021	A	–	–	SLV	–	–	€ 70	30 %
		Fr. 23.04.2021	A	–	–	SLV	–	€ 100	€ 70	30 %
	Mai	**So. 30.05.2021**	B	–	–	SLV	–	–	€ 70	35 %
	Juni	**So. 27.06.2021**	B	–	–	SLV	–	€ 100	€ 70	35 %
	September	**Do. 23.09.2021**	A	–	–	SLV	–	€ 100	€ 70	30 %
	Oktober	**Do. 14.10.2021**	S	–	–	SLV (F)	–	€ 100	€ 70	25 %
Main Romantik Köln–Nürnberg 7 Nächte	Mai	**So. 16.05.2021**	B	–	–	SLV	–	–	€ 70	35 %
	Juli	**So. 18.07.2021**	B	–	–	SLV	–	–	€ 70	35 %
	August	**So. 15.08.2021**	B	–	–	SLV	–	€ 100	€ 70	35 %
Main Romantik Nürnberg–Köln 7 Nächte	Mai	**So. 23.05.2021**	B	–	–	SLV	–	€ 100	€ 70	35 %
	Juli	**So. 25.07.2021**	B	–	–	SLV	–	€ 100	€ 70	35 %
	August	**So. 22.08.2021**	B	–	–	SLV	–	–	€ 70	35 %
Rhein in Flammen Bonn 7 Nächte	April	**Fr. 30.04.2021**	B	–	–	SLV	–	–	€ 70	35 %
Rhein in Flammen Oberwesel 7 Nächte	September	**So. 05.09.2021**	B	–	BRA	–	–	–	€ 70	35 %
Rhein Gourmet 7 Nächte	Juni	**So. 20.06.2021**	B	–	–	SLV	–	–	€ 70	35 %
Main Romantik Köln–Nürnberg 5 Nächte	Mai	**So. 02.05.2021**	B	–	–	–	FLR	–	€ 50	35 %
Mosel Erlebnis 5 Nächte	März	**Di. 30.03.2021**	S	–	–	SLV (F I O)	–	–	€ 50	25 %
	April	**So. 04.04.2021**	S	–	–	SLV (F I O)	–	–	€ 50	25 %
	Juni	**Di. 15.06.2021**	B	–	–	SLV	–	–	€ 50	35 %
	Juli	**Di. 13.07.2021**	B	–	–	SLV	–	–	€ 50	35 %
	August	**Di. 10.08.2021**	B	–	–	SLV	–	–	€ 50	35 %
	September	**Do. 30.09.2021**	A	–	–	SLV	–	–	€ 50	30 %
	Oktober	**Do. 21.10.2021**	S	–	–	SLV	–	–	€ 50	25 %
		Di. 26.10.2021	S	–	–	SLV	–	–	€ 50	25 %
		So. 31.10.2021	S	–	–	SLV	–	–	€ 50	25 %
Rhein Metropolen ab Köln 5 Nächte	März	**Do. 25.03.2021**	S	–	–	SLV	–	–	€ 50	25 %
		Sa. 27.03.2021	S	–	BRA	–	–	–	€ 50	25 %
	April	**Do. 01.04.2021**	S	–	BRA (O)	–	FLR (F I O)	–	€ 50	25 %
		Di. 06.04.2021	S	–	BRA (O)	–	FLR (F I O)	–	€ 50	25 %
	Oktober	**Sa. 30.10.2021**	A	AQA (S)	–	–	–	€ 70	€ 50	30 %
Rhein Romantik 5 Nächte	März	**So. 21.03.2021**	S	AQA	–	–	–	–	€ 50	25 %
		Fr. 26.03.2021	S	AQA	–	–	–	–	€ 50	25 %
		Mi. 31.03.2021	S	AQA (O)	–	–	–	–	€ 50	25 %
	April	**Mo. 05.04.2021**	S	AQA (O)	–	–	–	–	€ 50	25 %
	Oktober	**So. 24.10.2021**	S	–	BRA	–	–	€ 70	€ 50	25 %
		Fr. 29.10.2021	S	–	BRA	–	–	–	€ 50	25 %
	November	**Mi. 03.11.2021**	A	–	BRA (S)	–	–	€ 70	€ 50	30 %
Rhein Kurz-Kreuzfahrt Amsterdam und Rotterdam – 4 Nächte	März	**Di. 09.03.2021**	S	–	–	SLV (S)	–	€ 50	€ 30	20 %
		Sa. 13.03.2021	S	–	–	SLV (S)	–	€ 50	€ 30	20 %
		Mi. 17.03.2021	A	–	–	SLV (S)	–	€ 50	€ 30	25 %
		So. 21.03.2021	S	–	–	SLV	–	–	€ 30	20 %

F = Familienreise; O = Ostern; S = Specialreise

Alle Angaben unter Vorbehalt. Stand: 11/2019

Rhein	Monat	Termin	Saisonzeit	A-ROSA AQUA (AQA)	A-ROSA BRAVA (BRA)	A-ROSA SILVA (SLV)	A-ROSA FLORA (FLR)	SFBE[1]	FBE[2]	EKZ[3]
Rhein Kurz-Kreuzfahrt Niederlande 4 Nächte	Januar	**Sa. 02.01.2021**	S	AQA	–	–	FLR (F)	€ 50	€ 30	10 %
		Mi. 06.01.2021	S	AQA	–	–	FLR	€ 50	€ 30	10 %
	März	**So. 07.03.2021**	S	–	BRA (S)	–	–	€ 50	€ 30	20 %
		Do. 11.03.2021	S	–	BRA (S)	–	–	–	€ 30	20 %
		Mo. 15.03.2021	A	–	BRA (S)	–	–	€ 50	€ 30	25 %
		Fr. 19.03.2021	A	–	BRA (S)	–	–	–	€ 30	25 %
		Di. 23.03.2021	S	–	BRA	–	–	–	€ 30	20 %
	November	**Do. 04.11.2021**	A	AQA (S)	–	–	–	€ 50	€ 30	25 %
		Mo. 08.11.2021	A	AQA (S)	–	–	–	€ 50	€ 30	25 %
		Fr. 12.11.2021	A	AQA (S)	–	–	–	€ 50	€ 30	25 %
		Di. 16.11.2021	A	AQA (S)	–	–	–	€ 50	€ 30	25 %
		Sa. 20.11.2021	A	AQA (S)	–	–	–	€ 50	€ 30	25 %
	Januar 2022	**So. 02.01.2022**	S	AQA	–	–	–	€ 50	€ 30	20 %
		Mo. 03.01.2022	S	–	–	SLV (F)	–	€ 50	€ 30	20 %
		Do. 06.01.2022	S	AQA	–	–	–	€ 50	€ 30	20 %
		Fr. 07.01.2022	S	–	–	SLV	–	€ 50	€ 30	20 %
Rhein Kurz-Kreuzfahrt Main & Loreley 4 Nächte	März	**Mo. 08.03.2021**	S	–	–	–	FLR (S)	€ 50	€ 30	20 %
		Di. 09.03.2021	S	AQA	–	–	–	€ 50	€ 30	20 %
		Fr. 12.03.2021	S	–	–	–	FLR (S)	€ 50	€ 30	20 %
		Sa. 13.03.2021	S	AQA (S)	–	–	–	€ 50	€ 30	20 %
		Di. 16.03.2021	A	–	–	–	FLR (S)	€ 50	€ 30	25 %
		Mi. 17.03.2021	A	AQA (S)	–	–	–	–	€ 30	25 %
		Sa. 20.03.2021	S	–	–	–	FLR	€ 50	€ 30	20 %
		Mi. 24.03.2021	S	–	–	–	FLR	–	€ 30	20 %
		So. 28.03.2021	S	–	–	–	FLR	–	€ 30	20 %
	November	**Fr. 05.11.2021**	A	–	–	SLV (S)	–	€ 50	€ 30	25 %
		Mo. 08.11.2021	A	–	BRA (S)	–	–	€ 50	€ 30	25 %
		Di. 09.11.2021	A	–	–	SLV (S)	–	€ 50	€ 30	25 %
		Fr. 12.11.2021	A	–	BRA (S)	–	–	€ 50	€ 30	25 %
		Sa. 13.11.2021	A	–	–	SLV (S)	–	€ 50	€ 30	25 %
		Di. 16.11.2021	A	–	BRA (S)	–	–	€ 50	€ 30	25 %
		Mi. 17.11.2021	A	–	–	SLV (S)	–	€ 50	€ 30	25 %
		Sa. 20.11.2021	A	–	BRA (S)	–	–	€ 50	€ 30	25 %
		So. 21.11.2021	S	–	–	SLV	–	€ 50	€ 30	20 %

[1] SFBE = Super-Frühbucher-Ermäßigung bis 30.11.2020. Limitiertes Kontingent. Für alle Termine ist bei Buchung bis 30.11.2020 die Reise-Rückstrittskostenversicherung inkludiert.

[2] FBE = Frühbucher-Ermäßigung gilt pro Vollzahler für: Abfahrten März bis September bei Buchung bis 28.02.2021; Abfahrten Oktober bis Dezember sowie Januar 2022 bei Buchung bis 31.08.2021. Limitiertes Kontingent.

[3] EKZ = Einzelkabinenzuschlag. Limitiertes Kontingent.

F = Familienreise; S = Specialreise

Alle Angaben unter Vorbehalt. Stand: 11/2019

Ab 2021:
unser neues
Rhein-Schiff

RHEIN ERLEBNIS AMSTERDAM & ROTTERDAM – 7 NÄCHTE

TAG	AN	AB	STADT
1	–	16:00	Köln, DE
2	13:00	–	Amsterdam, NL
3	–	23:00	Amsterdam, NL
4	9:00	–	Rotterdam, NL
5	–	6:00	Rotterdam, NL
5	9:00	20:00	Dordrecht, NL
6	8:00	17:00	Antwerpen, BE
7	–	–	Flusstag
8	6:00	–	Köln, DE

RHEIN STADT & SILVESTER – 7 NÄCHTE

TAG	AN	AB	STADT
Do. 30.12.2021	–	16:00	Köln, DE
Fr. 31.12.2021	13:00	–	Rotterdam, NL
Sa. 01.01.2022	–	00:00	Rotterdam, NL
So. 02.01.2022	12:00	00:00	Antwerpen, BE
Mo. 03.01.2022	12:00	00:00	Dordrecht, NL
Di. 04.01.2022	9:00	23:00	Amsterdam, NL
Mi. 05.01.2022	–	–	Flusstag
Do. 06.01.2022	6:00	–	Köln, DE

RHEIN STADT & WEIHNACHTEN – 7 NÄCHTE

TAG	AN	AB	STADT
Do. 23.12.2021	–	16:00	Köln, DE
Fr. 24.12.2021	13:00	–	Amsterdam, NL
Sa. 25.12.2021	–	23:00	Amsterdam, NL
So. 26.12.2021	9:00	–	Rotterdam, NL
Mo. 27.12.2021	–	6:00	Rotterdam, NL
Mo. 27.12.2021	9:00	18:00	Dordrecht, NL
Di. 28.12.2021	8:00	17:00	Antwerpen, BE
Mi. 29.12.2021	–	–	Flusstag
Do. 30.12.2021	6:00	–	Köln, DE

RHEIN STADTERLEBNIS – 5 NÄCHTE

TAG	AN	AB	STADT
1	–	16:00	Köln, DE
2	13:00	00:00	Rotterdam, NL
3	9:00	23:30	Amsterdam, NL
4	4:00	–	Utrecht, NL
5	–	3:00	Utrecht, NL/Flusstag
6	6:00	–	Köln, DE

KURZ-KREUZFAHRT RHEIN METROPOLEN – 4 NÄCHTE

TAG	AN	AB	STADT
1	–	16:00	Köln, DE
2	13:00	00:00	Rotterdam, NL
3	9:00	00:00	Amsterdam, NL
4	–	–	Flusstag
5	6:00	–	Köln, DE

TERMINE & SAISONZEITEN

Rhein	Monat	Termin	Saisonzeit	A-ROSA NEUBAU (RHI)	SFBE[1]	FBE[2]	EKZ[3]
Rhein Erlebnis Amsterdam & Rotterdam – 7 Nächte	Mai	**Sa. 15.05.2021**	B	RHI	–	€ 70	35 %
		Sa. 22.05.2021	B	RHI	–	€ 70	35 %
		Sa. 29.05.2021	B	RHI	–	€ 70	35 %
	Juni	**Sa. 12.06.2021**	B	RHI	–	€ 70	35 %
		Sa. 19.06.2021	B	RHI	–	€ 70	35 %
		Sa. 26.06.2021	B	RHI	€ 100	€ 70	35 %
	Juli	**Sa. 03.07.2021**	B	RHI	€ 100	€ 70	35 %
		Sa. 10.07.2021	B	RHI (F)	€ 100	€ 70	35 %
		Sa. 17.07.2021	B	RHI (F)	€ 100	€ 70	35 %
		Sa. 24.07.2021	B	RHI (F)	–	€ 70	35 %
		Sa. 31.07.2021	B	RHI (F)	–	€ 70	35 %
	August	**Sa. 07.08.2021**	B	RHI (F)	–	€ 70	35 %
		Sa. 14.08.2021	B	RHI (F)	–	€ 70	35 %
		Sa. 21.08.2021	B	RHI (F)	–	€ 70	35 %
		Sa. 28.08.2021	B	RHI (F)	€ 100	€ 70	35 %
	September	**Sa. 04.09.2021**	B	RHI (F)	€ 100	€ 70	35 %
		Sa. 11.09.2021	B	RHI	–	€ 70	35 %
		Sa. 18.09.2021	B	RHI	€ 100	€ 70	35 %
		Sa. 25.09.2021	A	RHI	–	€ 70	30 %
	Oktober	**Sa. 02.10.2021**	A	RHI (F)	–	€ 70	30 %
		Sa. 09.10.2021	A	RHI (F)	€ 100	€ 70	30 %
		Sa. 16.10.2021	S	RHI (F)	–	€ 70	25 %
		Sa. 23.10.2021	S	RHI	–	€ 70	25 %
		Sa. 30.10.2021	S	RHI	€ 100	€ 70	25 %
Rhein Stadterlebnis – 5 Nächte	November	**Sa. 06.11.2021**	S	RHI	€ 70	€ 50	25 %
		Do. 11.11.2021	S	RHI	€ 70	€ 50	25 %
		Di. 16.11.2021	S	RHI	€ 70	€ 50	25 %
Kurz-Kreuzfahrt Rhein Metropolen – 4 Nächte	November	**So. 21.11.2021**	S	RHI	€ 50	€ 30	20 %
		Do. 25.11.2021	S	RHI	€ 50	€ 30	20 %
		Mo. 29.11.2021	A	RHI	€ 50	€ 30	25 %
	Dezember	**Fr. 03.12.2021**	A	RHI	€ 50	€ 30	25 %
		Di. 07.12.2021	A	RHI	€ 50	€ 30	25 %
		Sa. 11.12.2021	A	RHI	€ 50	€ 30	25 %
		Mi. 15.12.2021	S	RHI	€ 50	€ 30	20 %
		So. 19.12.2021	S	RHI	€ 50	€ 30	20 %
Rhein Stadt & Weihnachten – 7 Nächte	Dezember	**Do. 23.12.2021**	A	RHI (F)	€ 100	€ 70	30 %
Rhein Stadt & Silvester – 7 Nächte	Dezember	**Do. 30.12.2021**	B	RHI (F)	–	€ 70	35 %

F = Familienreise
SFBE[1], FBE[2], EKZ[3]: siehe Seite 28-29

Alle Angaben unter Vorbehalt. Stand: 11/2019

TERMINE & SAISONZEITEN

Seine	Monat	Termin	Saisonzeit	A-ROSA VIVA (VIV)	SFBE[1]	FBE[2]	EKZ[3]
Seine Intensive mit Paris 9 Nächte	Juli	**Di. 06.07.2021**	B	VIV (F)	€ 150	€ 100	40 %
	August	**Di. 03.08.2021**	B	VIV (F)	€ 150	€ 100	40 %
Seine Erlebnis Normandie mit Paris 7 Nächte	April	**Do. 08.04.2021**	S	VIV	€ 100	€ 70	25 %
		Do. 15.04.2021	S	VIV	€ 100	€ 70	25 %
		Do. 22.04.2021	A	VIV	€ 100	€ 70	30 %
		Do. 29.04.2021	A	VIV	€ 100	€ 70	30 %
	Mai	**Do. 06.05.2021**	B	VIV	€ 100	€ 70	35 %
		Do. 13.05.2021	B	VIV	€ 100	€ 70	35 %
		Do. 20.05.2021	B	VIV	€ 100	€ 70	35 %
		Do. 27.05.2021	B	VIV	€ 100	€ 70	35 %
	Juni	**Do. 03.06.2021**	B	VIV	€ 100	€ 70	35 %
		Do. 10.06.2021	B	VIV	€ 100	€ 70	35 %
		Do. 17.06.2021	B	VIV	€ 100	€ 70	35 %
		Do. 24.06.2021	B	VIV	€ 100	€ 70	35 %
	Juli	**Do. 15.07.2021**	B	VIV (F)	€ 100	€ 70	35 %
		Do. 22.07.2021	B	VIV (F)	€ 100	€ 70	35 %
	August	**Do. 12.08.2021**	B	VIV (F)	€ 100	€ 70	35 %
		Do. 19.08.2021	B	VIV (F)	€ 100	€ 70	35 %
	September	**Do. 02.09.2021**	B	VIV	€ 100	€ 70	35 %
		Do. 09.09.2021	B	VIV	€ 100	€ 70	35 %
		Do. 16.09.2021	B	VIV	€ 100	€ 70	35 %
		Do. 23.09.2021	A	VIV	€ 100	€ 70	30 %
		Do. 30.09.2021	A	VIV	€ 100	€ 70	30 %
	Oktober	**Do. 07.10.2021**	A	VIV	€ 100	€ 70	30 %
		Do. 14.10.2021	S	VIV (F)	€ 100	€ 70	25 %
		Do. 21.10.2021	S	VIV	€ 100	€ 70	25 %
Seine Kulinarik – 7 Nächte	August	**Do. 26.08.2021**	B	VIV	–	€ 70	35 %
Seine Rendez-vous mit Paris 5 Nächte	März	**Mi. 24.03.2021**	S	VIV (S)	€ 70	€ 50	25 %
		Mo. 29.03.2021	S	VIV (F)	€ 70	€ 50	25 %
	April	**Sa. 03.04.2021**	S	VIV (F I O)	€ 70	€ 50	25 %
	Juli	**Do. 01.07.2021**	B	VIV	€ 70	€ 50	35 %
		Do. 29.07.2021	B	VIV (F)	€ 70	€ 50	35 %
	Oktober	**Do. 28.10.2021**	S	VIV (S)	€ 70	€ 50	25 %
	November	**Di. 02.11.2021**	S	VIV (S)	€ 70	€ 50	25 %
		So. 07.11.2021	S	VIV (S)	€ 70	€ 50	25 %

[1] SFBE = Super-Frühbucher-Ermäßigung bis 30.11.2020. Limitiertes Kontingent. Für alle Termine ist bei Buchung bis 30.11.2020 die Reise-Rücktrittskostenversicherung inkludiert.
[2] FBE = Frühbucher-Ermäßigung gilt pro Vollzahler für: Abfahrten März bis September bei Buchung bis 28.02.2021; Abfahrten Oktober bis November bei Buchung bis 31.08.2021. Limitiertes Kontingent.
[3] EKZ = Einzelkabinenzuschlag. Limitiertes Kontingent.
F = Familienreise; O = Ostern; S = Specialreise

Alle Angaben unter Vorbehalt. Stand: 11/2019

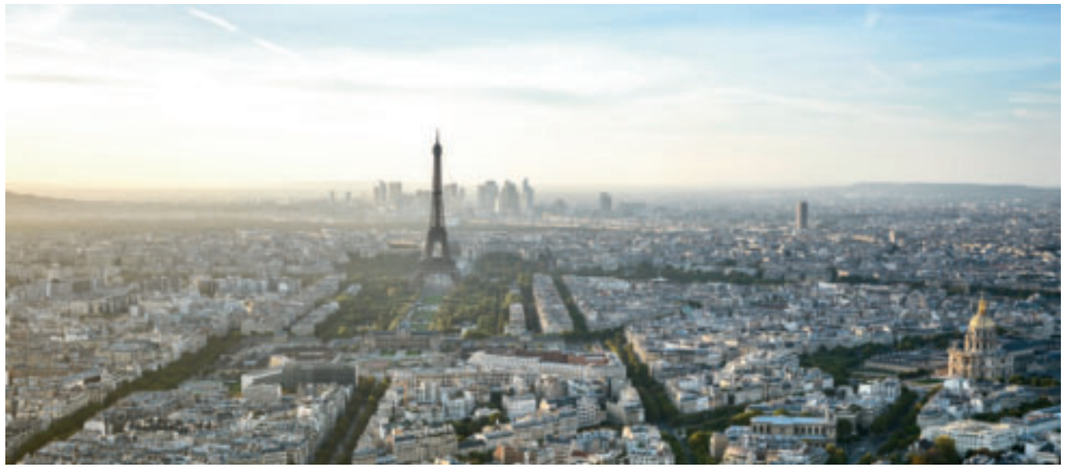

TERMINE & SAISONZEITEN

Rhône	Monat	Termin	Saisonzeit	A-ROSA LUNA (LUN)	A-ROSA STELLA (STE)	SFBE[1]	FBE[2]	EKZ[3]
Route Intensive 14 Nächte	Mai	**Sa. 01.05.2021**	B	LUN	–	€ 200	€ 150	40 %
	August	**Sa. 14.08.2021**	B	LUN	–	€ 200	€ 150	40 %
Route Classique LUNA 7 Nächte	April	**Sa. 10.04.2021**	S	LUN	–	€ 100	€ 70	25 %
		Sa. 17.04.2021	A	LUN	–	€ 100	€ 70	30 %
		Sa. 24.04.2021	A	LUN	–	€ 100	€ 70	30 %
	Mai	**Sa. 22.05.2021**	B	LUN	–	–	€ 70	35 %
		Sa. 29.05.2021	B	LUN	–	€ 100	€ 70	35 %
	Juni	**Sa. 05.06.2021**	B	LUN	–	€ 100	€ 70	35 %
		Sa. 12.06.2021	B	LUN	–	–	€ 70	35 %
		Sa. 19.06.2021	B	LUN	–	–	€ 70	35 %
	Juli	**Sa. 03.07.2021**	B	LUN (F)	–	€ 100	€ 70	35 %
		Sa. 17.07.2021	B	LUN (F)	–	€ 100	€ 70	35 %
		Sa. 31.07.2021	B	LUN (F)	–	€ 100	€ 70	35 %
	August	**Sa. 28.08.2021**	B	LUN	–	€ 100	€ 70	35 %
	September	**Sa. 04.09.2021**	B	LUN	–	–	€ 70	35 %
		Sa. 11.09.2021	B	LUN	–	€ 100	€ 70	35 %
		Sa. 18.09.2021	B	LUN	–	–	€ 70	35 %
		Sa. 25.09.2021	A	LUN	–	–	€ 70	30 %
	Oktober	**Sa. 02.10.2021**	A	LUN	–	€ 100	€ 70	30 %
		Sa. 09.10.2021	A	LUN (F)	–	€ 100	€ 70	30 %
		Sa. 16.10.2021	S	LUN (F)	–	€ 100	€ 70	25 %
Route Classique STELLA 7 Nächte	April	**Sa. 10.04.2021**	S	–	STE	€ 100	€ 70	25 %
		Sa. 17.04.2021	A	–	STE	€ 100	€ 70	30 %
		Sa. 24.04.2021	A	–	STE	€ 100	€ 70	30 %
	Mai	**Sa. 01.05.2021**	B	–	STE	€ 100	€ 70	35 %
		Sa. 08.05.2021	B	–	STE	–	€ 70	35 %
		Sa. 15.05.2021	B	–	STE	–	€ 70	35 %
		Sa. 22.05.2021	B	–	STE	–	€ 70	35 %
		Sa. 29.05.2021	B	–	STE	€ 100	€ 70	35 %
	Juni	**Sa. 05.06.2021**	B	–	STE	€ 100	€ 70	35 %
		Sa. 12.06.2021	B	–	STE	–	€ 70	35 %
		Sa. 19.06.2021	B	–	STE	–	€ 70	35 %
		Sa. 26.06.2021	B	–	STE	€ 100	€ 70	35 %
	Juli	**Sa. 10.07.2021**	B	–	STE	€ 100	€ 70	35 %
		Sa. 24.07.2021	B	–	STE	€ 100	€ 70	35 %
	August	**Sa. 07.08.2021**	B	–	STE	€ 100	€ 70	35 %
		Sa. 21.08.2021	B	–	STE	–	€ 70	35 %
		Sa. 28.08.2021	B	–	STE	€ 100	€ 70	35 %
	September	**Sa. 04.09.2021**	B	–	STE	–	€ 70	35 %
		Sa. 11.09.2021	B	–	STE	€ 100	€ 70	35 %
		Sa. 18.09.2021	B	–	STE	€ 100	€ 70	35 %
		Sa. 25.09.2021	A	–	STE	–	€ 70	30 %
	Oktober	**Sa. 02.10.2021**	A	–	STE	€ 100	€ 70	30 %
		Sa. 09.10.2021	A	–	STE	€ 100	€ 70	30 %
		Sa. 16.10.2021	S	–	STE	€ 100	€ 70	25 %
Route Gourmet – 7 Nächte	Mai	**Sa. 15.05.2021**	B	LUN	–	–	€ 70	35 %
Route Méditerranée 7 Nächte	Juni	**Sa. 26.06.2021**	B	LUN	–	–	€ 70	35 %
	Juli	**Sa. 03.07.2021**	B	–	STE	€ 100	€ 70	35 %
		Sa. 10.07.2021	B	LUN (F)	–	–	€ 70	35 %
		Sa. 17.07.2021	B	–	STE	–	€ 70	35 %
		Sa. 24.07.2021	B	LUN (F)	–	€ 100	€ 70	35 %
		Sa. 31.07.2021	B	–	STE	–	€ 70	35 %
	August	**Sa. 07.08.2021**	B	LUN (F)	–	–	€ 70	35 %
		Sa. 14.08.2021	B	–	STE	–	€ 70	35 %
Route Rendez-vous 5 Nächte	März	**So. 21.03.2021**	S	LUN	STE	€ 70	€ 50	25 %
		Fr. 26.03.2021	S	LUN	STE	€ 70	€ 50	25 %
		Mi. 31.03.2021	S	LUN (F I O)	STE (O)	–	€ 50	25 %
	April	**Mo. 05.04.2021**	S	LUN (F I O)	STE (O)	–	€ 50	25 %
	Oktober	**Sa. 23.10.2021**	S	LUN	STE	–	€ 50	25 %
		Do. 28.10.2021	S	LUN	STE	€ 70	€ 50	25 %
	November	**Di. 02.11.2021**	S	LUN	STE	€ 70	€ 50	25 %

[1] SFBE = Super-Frühbucher-Ermäßigung bis 30.11.2020. Limitiertes Kontingent. Für alle Termine ist bei Buchung bis 30.11.2020 die Reise-Rücktrittskostenversicherung inkludiert.
[2] FBE = Frühbucher-Ermäßigung gilt pro Vollzahler für: Abfahrten März bis September bei Buchung bis 28.02.2021; Abfahrten Oktober bis November bei Buchung bis 31.08.2021. Limitiertes Kontingent.
[3] EKZ = Einzelkabinenzuschlag. Limitiertes Kontingent.
F = Familienreise; O = Ostern

Alle Angaben unter Vorbehalt. Stand: 11/2019

TERMINE & SAISONZEITEN

Douro	Monat	Termin	Saisonzeit	A-ROSA ALVA (DOR)	SFBE[1]	FBE[2]	EKZ[3]
Douro Erlebnis 7 Nächte	März	**Mi. 24.03.2021**	S	DOR	€ 100	€ 70	40 %
		Mi. 31.03.2021	S	DOR (O)	€ 100	€ 70	40 %
	April	**Mi. 07.04.2021**	S	DOR	€ 100	€ 70	40 %
		Mi. 14.04.2021	A	DOR	€ 100	€ 70	50 %
		Mi. 21.04.2021	A	DOR	€ 100	€ 70	50 %
		Mi. 28.04.2021	A	DOR	€ 100	€ 70	50 %
	Mai	**Mi. 05.05.2021**	B	DOR	€ 100	€ 70	60 %
		Mi. 12.05.2021	B	DOR	€ 100	€ 70	60 %
		Mi. 19.05.2021	B	DOR	€ 100	€ 70	60 %
		Mi. 26.05.2021	B	DOR	€ 100	€ 70	60 %
	Juni	**Mi. 02.06.2021**	B	DOR	€ 100	€ 70	60 %
		Mi. 09.06.2021	B	DOR	€ 100	€ 70	60 %
		Mi. 16.06.2021	B	DOR	€ 100	€ 70	60 %
		Mi. 23.06.2021	B	DOR	€ 100	€ 70	60 %
		Mi. 30.06.2021	B	DOR	€ 100	€ 70	60 %
	Juli	**Mi. 07.07.2021**	A	DOR	€ 100	€ 70	50 %
		Mi. 14.07.2021	A	DOR	€ 100	€ 70	50 %
		Mi. 21.07.2021	A	DOR	€ 100	€ 70	50 %
		Mi. 28.07.2021	A	DOR	€ 100	€ 70	50 %
	August	**Mi. 04.08.2021**	A	DOR	€ 100	€ 70	50 %
		Mi. 11.08.2021	A	DOR	€ 100	€ 70	50 %
		Mi. 18.08.2021	A	DOR	€ 100	€ 70	50 %
		Mi. 25.08.2021	B	DOR	€ 100	€ 70	60 %
	September	**Mi. 01.09.2021**	B	DOR	€ 100	€ 70	60 %
		Mi. 08.09.2021	B	DOR	€ 100	€ 70	60 %
		Mi. 15.09.2021	B	DOR	€ 100	€ 70	60 %
		Mi. 22.09.2021	B	DOR	€ 100	€ 70	60 %
		Mi. 29.09.2021	B	DOR	€ 100	€ 70	60 %
	Oktober	**Mi. 13.10.2021**	A	DOR	€ 100	€ 70	50 %
		Mi. 20.10.2021	A	DOR	€ 100	€ 70	50 %
		Mi. 27.10.2021	S	DOR	€ 100	€ 70	40 %
	November	**Mi. 03.11.2021**	S	DOR	€ 100	€ 70	40 %
		Mi. 10.11.2021	S	DOR	€ 100	€ 70	40 %
		Mi. 17.11.2021	S	DOR	€ 100	€ 70	40 %
Douro Wein & Genuss – 7 Nächte	Oktober	**Mi. 06.10.2021**	B	DOR	–	€ 70	60 %

[1] SFBE = Super-Frühbucher-Ermäßigung bis 30.11.2020. Limitiertes Kontingent. Für alle Termine ist bei Buchung bis 30.11.2020 die Reise-Rückstrittskostenversicherung inkludiert.
[2] FBE = Frühbucher-Ermäßigung gilt pro Vollzahler für: Abfahrten März bis September bei Buchung bis 28.02.2021; Abfahrten Oktober bis November bei Buchung bis 31.08.2021. Limitiertes Kontingent.
[3] EKZ = Einzelkabinenzuschlag. Limitiertes Kontingent.
O = Ostern

TERMINE & SAISONZEITEN

Donau	Monat	Termin	Saisonzeit	A-ROSA BELLA (BEL)	A-ROSA DONNA (DON)	A-ROSA MIA (MIA)	A-ROSA RIVA (RIV)	A-ROSA FLORA (FLR)	SFBE[1]	FBE[2]	EKZ[3]
Donau Weihnachtsmärkte 4 Nächte	November	**Do. 25.11.2021**	S	–	DON	–	–	FLR	€ 50	€ 30	20 %
		Fr. 26.11.2021	S	BEL	–	MIA	RIV	–	€ 50	€ 30	20 %
		Mo. 29.11.2021	A	–	DON	–	–	FLR	€ 50	€ 30	25 %
		Di. 30.11.2021	A	BEL	–	MIA	RIV	–	€ 50	€ 30	25 %
	Dezember	**Fr. 03.12.2021**	A	–	DON	–	–	FLR	€ 50	€ 30	25 %
		Sa. 04.12.2021	A	BEL	–	MIA	RIV	–	€ 50	€ 30	25 %
		Di. 07.12.2021	A	–	DON	–	–	FLR	€ 50	€ 30	25 %
		Mi. 08.12.2021	A	BEL	–	MIA	RIV	–	€ 50	€ 30	25 %
		Sa. 11.12.2021	A	–	DON	–	–	FLR	€ 50	€ 30	25 %
		So. 12.12.2021	A	BEL	–	MIA	RIV	–	€ 50	€ 30	25 %
		Mi. 15.12.2021	S	–	DON	–	–	FLR	€ 50	€ 30	20 %
		Do. 16.12.2021	S	BEL	–	MIA	RIV	–	€ 50	€ 30	20 %
		So. 19.12.2021	S	–	DON	–	–	FLR	€ 50	€ 30	20 %
Donau Weihnachten 4 Nächte	Dezember	**Do. 23.12.2021**	A	BEL (F)	DON	MIA	–	–	€ 50	€ 30	25 %
Donau Weihnachtszauber 5 Nächte	Dezember	**Do. 23.12.2021**	A	–	–	–	RIV	FLR	€ 70	€ 50	25 %
Donau Silvesterzauber 7 Nächte	Dezember	**Mo. 27.12.2021**	B	–	–	MIA	–	–	€ 100	€ 70	35 %
		Di. 28.12.2021	B	–	–	–	RIV	FLR	€ 100	€ 70	35 %
Donau Silvestertraum 7 Nächte	Dezember	**Mo. 27.12.2021**	B	BEL (F)	DON	–	–	–	€ 100	€ 70	35 %

Rhein	Monat	Termin	Saisonzeit	A-ROSA AQUA (AQA)	A-ROSA BRAVA (BRA)	A-ROSA SILVA (SLV)	SFBE[1]	FBE[2]	EKZ[3]
Rhein Weihnachtsmarktzauber 4 Nächte	November	**Do. 25.11.2021**	S	–	–	SLV	€ 50	€ 30	20 %
		Mo. 29.11.2021	A	–	–	SLV	€ 50	€ 30	25 %
	Dezember	**Fr. 03.12.2021**	A	–	–	SLV	€ 50	€ 30	25 %
		Di. 07.12.2021	A	–	–	SLV	€ 50	€ 30	25 %
		Sa. 11.12.2021	A	–	–	SLV	€ 50	€ 30	25 %
		Mi. 15.12.2021	S	–	–	SLV	€ 50	€ 30	20 %
		So. 19.12.2021	S	–	–	SLV	€ 50	€ 30	20 %
Rhein Weihnachtsmärkte Süd 4 Nächte	November	**Mi. 24.11.2021**	S	AQA	BRA	–	€ 50	€ 30	20 %
		So. 28.11.2021	A	AQA	BRA	–	€ 50	€ 30	25 %
	Dezember	**Do. 02.12.2021**	A	AQA	BRA	–	€ 50	€ 30	25 %
		Mo. 06.12.2021	A	AQA	BRA	–	€ 50	€ 30	25 %
		Fr. 10.12.2021	A	AQA	BRA	–	€ 50	€ 30	25 %
		Di. 14.12.2021	S	AQA	BRA	–	€ 50	€ 30	20 %
		Sa. 18.12.2021	S	AQA	BRA	–	€ 50	€ 30	20 %
Rhein Weihnachten Süd 5 Nächte	Dezember	**Mi. 22.12.2021**	A	–	BRA	–	€ 70	€ 50	25 %
		Do. 23.12.2021	A	–	–	SLV (F)	€ 70	€ 50	25 %
Rhein Weihnachten Nord 5 Nächte	Dezember	**Mi. 22.12.2021**	A	AQA	–	–	€ 70	€ 50	25 %
Rhein Neujahr Süd 6 Nächte	Dezember	**Mo. 27.12.2021**	B	AQA	BRA	–	€ 90	€ 60	35 %
Rhein Neujahr Nord 6 Nächte	Dezember	**Di. 28.12.2021**	B	–	–	SLV (F)	€ 90	€ 60	35 %

Seine	Monat	Termin	Saisonzeit	A-ROSA VIVA (VIV)	SFBE[1]	FBE[2]	EKZ[3]
Seine Lichterzauber 4 Nächte	November	**Fr. 12.11.2021**	S	VIV (S)	€ 50	€ 30	20 %
		Di. 16.11.2021	S	VIV (S)	€ 50	€ 30	20 %
		Sa. 20.11.2021	S	VIV (S)	€ 50	€ 30	20 %
		Mi. 24.11.2021	S	VIV (S)	€ 50	€ 30	20 %
		So. 28.11.2021	A	VIV	€ 50	€ 30	25 %
	Dezember	**Do. 02.12.2021**	A	VIV	€ 50	€ 30	25 %
		Mo. 06.12.2021	A	VIV	€ 50	€ 30	25 %
		Fr. 10.12.2021	A	VIV	€ 50	€ 30	25 %
		Di. 14.12.2021	S	VIV	€ 50	€ 30	20 %
		Sa. 18.12.2021	S	VIV	€ 50	€ 30	20 %
Seine Weihnachtszauber 4 Nächte	Dezember	**Mi. 22.12.2021**	A	VIV (F)	€ 50	€ 30	25 %
Seine Silvesterzauber 7 Nächte	Dezember	**Mo. 26.12.2021**	B	VIV (F)	€ 100	€ 70	35 %

[1] SFBE = Super-Frühbucher-Ermäßigung bis 30.11.2020. Limitiertes Kontingent. Für alle Termine ist bei Buchung bis 30.11.2020 die Reise-Rückstrittskostenversicherung inkludiert.
[2] FBE = Frühbucher-Ermäßigung gilt pro Vollzahler für: Abfahrten November bis Dezember bei Buchung bis 31.08.2021. Limitiertes Kontingent.
[3] EKZ = Einzelkabinenzuschlag. Limitiertes Kontingent.

F = Familienreise; S = Specialreise

Alle Angaben unter Vorbehalt. Stand: 11/2019

Rhein/Main/Mosel – Donau – Rhône – Seine – Douro

AN- UND ABREISE

Ob auf dem Asphalt, auf den Schienen oder über den Wolken: Alle Wege führen zu A-ROSA. Verschaffen Sie sich hier einen schnellen Überblick, wie Sie am besten zu Ihrem A-ROSA Schiff gelangen – und wie Sie wieder nach Hause kommen.

RHEIN

Mit dem Pkw:

- Möglichkeit der Pkw-Unterstellung in Köln im Globus Parkhaus
- Transfer (inkl. Gepäck) vom Parkhaus zum Schiff und wieder zurück
- Hinweise zu den Parkmöglichkeiten sowie eine entsprechende Bestellkarte für diesen Service erhalten Sie mit Ihren Reiseunterlagen
- Die Bezahlung erfolgt direkt vor Ort

Mit der Bahn:

- Hin- und Rückfahrt nach/ab Köln ab € 159 p.P. inkl. Sitzplatzreservierung (2. Kl.)
- Transfer zum Schiff inklusive (im Tarif „Premium alles inklusive“)

Mit dem Flugzeug:

- Hin- und Rückflüge nach/von Köln ab € 299 p. P.

DONAU

Die meisten unserer Donaureisen starten und enden in Engelhartszell, einer beschaulichen, etwas südöstlich von Passau gelegenen Ortschaft. Engelhartszell liegt direkt an der österreichischen Grenze und ist wunderschön eingebettet in die romantische Fluss- und Waldlandschaft. Die Transferzeit ab/bis Passau Hbf. beträgt ca. 30 Minuten entlang einer idyllischen Strecke.

Mit dem Pkw:

- Möglichkeit der Pkw-Unterstellung in Passau im Globus Parkhaus und in Engelhartszell
- Transfer (inkl. Gepäck) vom Parkhaus zum Schiff in Engelhartszell und wieder zurück
- Hinweise zu den Parkmöglichkeiten sowie eine entsprechende Bestellkarte für diesen Service erhalten Gäste mit Ihren Reiseunterlagen
- Die Bezahlung erfolgt direkt vor Ort

Mit der Bahn:

- Hin- und Rückfahrt nach/ab Passau ab € 159 p.P. inkl. Sitzplatzreservierung (2. Kl.).
  Transfer nach Engelhartszell inklusive (im Tarif „Premium alles inklusive“)
- An-/Abreise per Bahn ebenfalls nach Wien ab € 239 p. P. (2. Kl.)

Mit dem Flugzeug:

- Hin- und Rückflüge nach/von Wien ab € 299 p. P.
- One-Way-Flüge nach bzw. von Bukarest ab/bis Frankfurt, München, Düsseldorf inklusive (weitere Flughäfen ab € 69 p. P. zubuchbar)

RHÔNE

Mit dem Bus:

- A-ROSA Bus-Arrangement Freiburg – Lyon und zurück ab € 99 p.P. (April-Oktober ab 7-Nächte-Reisen)

Mit dem Pkw:

- Möglichkeit der Pkw-Unterstellung in Lyon in einem bewachten Parkhaus
- Transfer (inkl. Gepäck) vom Parkhaus zum Schiff und wieder zurück
- Hinweise zu den Parkmöglichkeiten sowie eine entsprechende Bestellkarte für diesen Service erhalten Gäste mit ihren Reiseunterlagen
- Die Bezahlung erfolgt direkt vor Ort

Mit der Bahn:

- Hin- und Rückfahrt per TGV nach/ab Lyon ab € 179 p. P. (2. Kl.)
- inkl. Sitzplatzreservierung im TGV
- Es besteht Zugbindung (im TGV)

Mit dem Flugzeug:

- Hin- und Rückflüge nach/von Lyon ab € 349 p. P.
- inklusive Transfer am Ein- und Ausschiffungstag

SEINE

Mit dem Pkw:

- Wir empfehlen das Parken am Flughafen. Nutzen Sie von hier aus den Sammeltransfer zum Schiff.
- weitere Informationen im A-ROSA Service-Center unter Tel. 0381 202-6000 bzw. in den Reiseunterlagen

Mit der Bahn:

- Hin- und Rückfahrt per TGV/ICE nach/ab Paris ab € 139 p. P. (2. Kl.)
- inkl. Sitzplatzreservierung im TGV
- Es besteht Zugbindung (im TGV)
- Thalys-Fahrkarte nach Paris auf Anfrage und nach Verfügbarkeit ab 3 Monate vor Reisebeginn

DOURO

Mit dem Flugzeug:

- Hin- und Rückflüge nach/von Porto ab/bis allen deutschen Flughäfen bereits im Reisepreis inkludiert (Wien und Zürich ab € 69 p. P. zubuchbar)
- Bei Buchung des Nachprogramms Lissabon erfolgt der Rückflug automatisch ab Lissabon.

Preise unter Vorbehalt. Stand: November 2019

Mit dem Flugzeug:

- Hin- und Rückflüge nach/von Paris ab € 349 p. P.
- inklusive Transfer am Ein- und Ausschiffungstag

Mit dem Bus:

- A-ROSA Bus-Arrangement Köln - Paris und zurück ab € 99 p. P. (April – Oktober ab 7 Nächte-Reisen)

A-ROSA

REISEBEDINGUNGEN (AGB 2020)

Liebe Gäste, bitte lesen Sie die nachfolgenden Reisebedingungen aufmerksam durch. Sie werden, soweit wirksam vereinbart, Inhalt des zwischen Ihnen und der A-ROSA Flussschiff GmbH zustande kommenden Reisevertrags. Sie ergänzen die gesetzlichen Vorschriften der §§ 651a bis y BGB (Bürgerliches Gesetzbuch) und der Artikel 250 und 252 des EGBGB (Einführungsgesetz zum BGB) und füllen diese aus.
Für Flugleistungen gelten darüber hinaus die Beförderungsbedingungen des ausführenden Luftfahrtunternehmens, bei regulären Linienflügen mit internationalen Linienfluggesellschaften ferner die Allgemeinen Beförderungsbedingungen (ABB), die in Ihrem Reisebüro oder im Internet zur Verfügung stehen.

1. ABSCHLUSS DES REISEVERTRAGS | VERPFLICHTUNG FÜR MITREISENDE

1.1. Für alle Buchungswege (z. B. im Reisebüro, direkt beim Veranstalter, telefonisch, online) gilt:
a) Grundlage dieses Angebots sind die Reiseausschreibung und die ergänzenden Informationen der A-ROSA Flussschiff GmbH für die jeweilige Reise, soweit diese dem Kunden bei der Buchung vorliegen.
b) Der Kunde hat für alle Vertragsverpflichtungen von Reisenden, für die er die Buchung vornimmt, wie für seine eigenen einzustehen, soweit er diese Verpflichtung durch ausdrückliche und gesonderte Erklärung übernommen hat.
c) Weicht der Inhalt der Reisebestätigung der A-ROSA Flussschiff GmbH vom Inhalt der Buchung ab, so liegt ein neues Angebot der A-ROSA Flussschiff GmbH vor, an das er für die Dauer von zehn Tagen gebunden ist. Der Vertrag kommt auf der Grundlage dieses neuen Angebots zustande, soweit die A-ROSA Flussschiff GmbH bezüglich des neuen Angebots auf die Änderung hingewiesen und seine vorvertraglichen Informationspflichten erfüllt hat und der Kunde innerhalb der Bindungsfrist der A-ROSA Flussschiff GmbH die Annahme durch ausdrückliche Erklärung oder Anzahlung erklärt.
d) Bei einer Optionsbuchung wird die geplante Reise für die Dauer von drei Werktagen reserviert. Nach dieser Frist wird die Option automatisch zu einer verbindlichen Buchung. Innerhalb dieser Frist kann der Kunde kostenfrei auf einen anderen Reisetermin oder eine andere Route umbuchen oder kostenfrei von der Reise zurücktreten.
1.2. Für die Buchung, die **mündlich, telefonisch, schriftlich, per E-Mail, SMS oder per Telefax** erfolgt, gilt:
a) Mit der Buchung (Reiseanmeldung) bietet der Kunde der A-ROSA Flussschiff GmbH den Abschluss des Reisevertrags verbindlich an.
b) Der Vertrag kommt mit dem Zugang der Buchungsbestätigung (Annahmeerklärung) durch die A-ROSA Flussschiff GmbH zustande. Sie bedarf keiner bestimmten Form. Bei oder unverzüglich nach Vertragsschluss wird die A-ROSA Flussschiff GmbH dem Kunden eine Reisebestätigung schriftlich oder in Textform übermitteln.
1.3. Bei Buchungen **im elektronischen Geschäftsverkehr (z. B. Internet, App, Telemedien)** gilt für den Vertragsabschluss:
a) Dem Kunden wird der Ablauf der elektronischen Buchung in der entsprechenden Anwendung erläutert.
b) Dem Kunden steht zur Korrektur seiner Eingaben, zur Löschung oder zum Zurücksetzen des gesamten Buchungsformulars eine entsprechende Korrekturmöglichkeit zur Verfügung, deren Nutzung erläutert wird.
c) Die zur Durchführung der elektronischen Buchung angebotenen Vertragssprachen sind angegeben.
d) Soweit der Vertragstext von der A-ROSA Flussschiff GmbH gespeichert wird, wird der Kunde darüber und über die Möglichkeit zum späteren Abruf des Vertragstextes unterrichtet.
e) Mit Betätigung des Buttons (der Schaltfläche) „zahlungspflichtig buchen" oder mit vergleichbarer Formulierung bietet der Kunde der A-ROSA Flussschiff GmbH den Abschluss des Reisevertrags verbindlich an.
f) Dem Kunden wird der Eingang seiner Reiseanmeldung unverzüglich auf elektronischem Weg bestätigt (Eingangsbestätigung).
g) Die Übermittlung der Reiseanmeldung durch Betätigung des Buttons begründet keinen Anspruch des Kunden auf das Zustandekommen eines Vertrags.
h) Der Vertrag kommt erst durch den Zugang der Reisebestätigung der A-ROSA Flussschiff GmbH beim Kunden zustande, die auf einem dauerhaften Datenträger erfolgt. Erfolgt die Reisebestätigung sofort nach Betätigung des Buttons „zahlungspflichtig buchen" durch entsprechende unmittelbare Darstellung der Reisebestätigung am Bildschirm, so kommt der Reisevertrag mit Darstellung dieser Reisebestätigung zustande. In diesem Fall bedarf es auch keiner Zwischenmitteilung über den Eingang der Buchung gemäß Buchstabe f) oben, soweit dem Kunden die Möglichkeit zur Speicherung auf einem dauerhaften Datenträger und zum Ausdruck der Reisebestätigung angeboten wird. Die Verbindlichkeit des Reisevertrags ist jedoch nicht davon abhängig, dass der Kunde diese Möglichkeiten zur Speicherung oder zum Ausdruck tatsächlich nutzt.
1.4. Die A-ROSA Flussschiff GmbH weist darauf hin, dass nach den gesetzlichen Vorschriften (§§ 312 Abs. 7, 312g Abs. 2 Satz 1 Nr. 9 BGB) bei Reiseverträgen nach § 651a und § 651c BGB, die im Fernabsatz abgeschlossen wurden (Briefe, Kataloge, Telefonanrufe, Telekopien, E-Mails, über Mobilfunk versendete Kurznachrichten [SMS] sowie Rundfunk, Telemedien und Onlinedienste), kein Widerrufsrecht besteht, sondern lediglich die gesetzlichen Rücktritts- und Kündigungsrechte, insbesondere das Rücktrittsrecht gemäß § 651h BGB (siehe hierzu auch Ziffer 7). Ein Widerrufsrecht besteht jedoch, wenn der Vertrag über Reiseleistungen nach § 651a BGB außerhalb von Geschäftsräumen geschlossen worden ist, es sei denn, die mündlichen Verhandlungen, auf denen der Vertragsschluss beruht, sind auf vorhergehende Bestellung des Kunde geführt worden; im letztgenannten Fall besteht kein Widerrufsrecht.

2. BEZAHLUNG

2.1. Nach Vertragsschluss (Zugang der Reservierungsbestätigung) und Erhalt des Sicherungsscheins gemäß § 651r BGB i. V. m. Artikel 252 EGBGB wird eine Anzahlung in Höhe von 25 % des Reisepreises zur Zahlung fällig. Mit der Anzahlung wird gleichzeitig auch die volle Prämie einer über die A-ROSA Flussschiff GmbH vermittelten Versicherung fällig.
Die Bezahlung erfolgt per Kreditkarte oder Überweisung direkt an die A-ROSA Flussschiff GmbH, in Abhängigkeit von der vom Kunden gewählten Zahlungsart. Sofern nicht mit der A-ROSA Flussschiff GmbH anders ausdrücklich vereinbart, haben Zahlungen an vermittelnde Reisebüros keine schuldbefreiende Wirkung. Die Restzahlung wird 30 Tage vor Reisebeginn fällig, sofern der Sicherungsschein übergeben ist und das Rücktrittsrecht der A-ROSA Flussschiff GmbH aus dem in Ziffer 5.2. genannten Grund nicht mehr ausgeübt werden kann. Bei Buchung ab 30 Tagen vor Reisebeginn ist der komplette Reisepreis sofort fällig, soweit der Sicherungsschein übergeben ist.
2.2. Leistet der Kunde die Anzahlung und/oder die Restzahlung nicht entsprechend den vereinbarten Zahlungsfälligkeiten, obwohl die A-ROSA Flussschiff GmbH zur ordnungsgemäßen Erbringung der vertraglichen Leistungen bereit und in der Lage ist, ihre gesetzlichen Informationspflichten erfüllt hat und kein gesetzliches oder vertragliches Zurückbehaltungsrecht des Kunden besteht, so ist die A-ROSA Flussschiff GmbH berechtigt, nach Mahnung mit Fristsetzung vom Reisevertrag zurückzutreten und den Kunden mit Rücktrittskosten gemäß Ziffer 7.2. Satz 2 bis 7.5. zu belasten.
2.3. Nach vollständiger Bezahlung der Reise erhält der Kunde unverzüglich seine Reiseunterlagen, frühestens jedoch drei Wochen vor Reisebeginn.

3. LEISTUNGEN UND PREISE

3.1. Die Leistungsverpflichtung der A-ROSA Flussschiff GmbH ergibt sich aus dem Inhalt der Buchungsbestätigung in Verbindung mit dem für den Zeitpunkt der Reise gültigen Katalog bzw. der Reiseausschreibung unter Maßgabe sämtlicher darin enthaltener Hinweise und Erläuterungen und schließt Individualvereinbarungen mit ein.
3.2. Anschlussbeförderungen per Bahn/Bus/Flugzeug sind vom Kunden selbst zu organisieren bzw. zu buchen. Auf Wunsch ist die A-ROSA Flussschiff GmbH bereit, entsprechende Beförderungen zu vermitteln.
3.3. Maßgebend für alle Ermäßigungen, die aus dem Alter des Kunden resultieren, ist das Alter am Tag des Reiseantritts.

4. ÄNDERUNGEN VON VERTRAGSINHALTEN VOR REISEBEGINN, DIE NICHT DEN REISEPREIS BETREFFEN

4.1. Abweichungen wesentlicher Eigenschaften von Reiseleistungen von dem vereinbarten Inhalt des Reisevertrags, die nach Vertragsabschluss notwendig werden und von der A-ROSA Flussschiff GmbH nicht wider Treu und Glauben herbeigeführt wurden, sind der A-ROSA Flussschiff GmbH vor Reisebeginn gestattet, soweit die Abweichungen unerheblich sind und den Gesamtzuschnitt der Reise nicht beeinträchtigen. Zu Änderungen zählen z. B. Umbuchungen auf ein baugleiches Schiff des Reeders, Änderungen der Fahrtzeiten und/oder der Routen bei Flussreisen, zu denen es im Fall von nicht rechtzeitig vorhersehbarem Hoch- bzw. Niedrigwasser kommen kann (Sicherheits- oder Witterungsgründe), das ganz oder teilweise Ausfallen von Teilstrecken oder die Durchführung von Teilstrecken mit anderen Verkehrsmitteln, das Entfallen von oder Änderungen bei Ausflugsprogrammen; in Einzelfällen können Hotelübernachtungen erforderlich werden.
4.2. Die A-ROSA Flussschiff GmbH ist verpflichtet, den Kunden über Leistungsänderungen unverzüglich nach Kenntnis von dem Änderungsgrund auf einem dauerhaften Datenträger (z. B. auch durch E-Mail, SMS oder Sprachnachricht) klar, verständlich und in hervorgehobener Weise zu informieren. Im Fall einer erheblichen Änderung einer wesentlichen Eigenschaft einer Reiseleistung oder der Abweichung von besonderen Vorgaben des Kunden, die Inhalt des Reisevertrags geworden sind, gilt § 651g BGB. Betrifft die Änderung den Inhalt des Reisevertrags, ist der Kunde berechtigt, innerhalb einer von der A-ROSA Flussschiff GmbH gleichzeitig mit Mitteilung der Änderung gesetzten angemessenen Frist entweder die Änderung anzunehmen, unentgeltlich vom Reisevertrag zurückzutreten oder die Teilnahme an einer Ersatzreise zu verlangen, wenn die A-ROSA Flussschiff GmbH eine solche Reise angeboten hat. Der Kunde hat die Wahl, auf die Mitteilung die A-ROSA Flussschiff GmbH zu reagieren oder nicht. Wenn der Kunde gegenüber der A-ROSA Flussschiff GmbH reagiert, dann kann er entweder der Vertragsänderung zustimmen, die Teilnahme an einer Ersatzreise verlangen, sofern ihm eine solche angeboten wurde, oder unentgeltlich vom Vertrag zurücktreten. Wenn der Kunde gegenüber der A-ROSA Flussschiff GmbH nicht oder nicht innerhalb der gesetzten Frist reagiert, gilt die mitgeteilte Änderung als angenommen. Hierauf wird die A-ROSA Flussschiff GmbH den Kunden in der Erklärung über die Leistungsänderung gemäß Ziffer 4.1. in klarer, verständlicher und hervorgehobener Weise hinweisen.
4.3. Eventuelle Gewährleistungsansprüche bleiben unberührt, soweit die geänderten Leistungen mit Mängeln behaftet sind. Die A-ROSA Flussschiff GmbH ist verpflichtet, den Kunden über Leistungsabweichungen unverzüglich in Kenntnis zu setzen. Bei erheblichen Änderungen der Reiseleistungen vom vereinbarten Inhalt des Reisevertrags vor Reisebeginn ist der Kunde berechtigt, vom Vertrag zurückzutreten. Der Kunde hat diesen Rücktritt unverzüglich nach der Erklärung durch die A-ROSA Flussschiff GmbH ihr gegenüber geltend zu machen.
4.4. Erhöhen sich die bei Abschluss des Reisevertrags bestehenden Beförderungskosten, insbesondere die Treibstoffkosten, so kann die A-ROSA Flussschiff GmbH den Reisepreis nach Maßgabe der nachfolgenden Berechnung erhöhen:
a) Bei einer auf den Sitzplatz bezogenen Erhöhung kann die A-ROSA Flussschiff GmbH vom Kunden den Erhöhungsbetrag verlangen.
b) In anderen Fällen werden die vom Beförderungsunternehmen pro Beförderungsmittel geforderten, zusätzlichen Beförderungskosten durch die Zahl der Sitzplätze des vereinbarten Beförderungsmittels geteilt. Den sich so ergebenden Erhöhungsbetrag für den Einzelplatz kann die A-ROSA Flussschiff GmbH vom Kunden verlangen.
4.5. Werden die bei Abschluss des Reisevertrags bestehenden Abgaben wie Steuern, Hafen- oder Flughafengebühren gegenüber der A-ROSA Flussschiff GmbH erhöht, so kann der Reisepreis um den entsprechenden anteiligen Betrag heraufgesetzt werden.
4.6. Eine Erhöhung ist nur zulässig, sofern zwischen Vertragsabschluss und dem vereinbarten Reisetermin mehr als vier Monate liegen und die zur Erhöhung führenden Umstände vor Vertragsabschluss noch nicht eingetreten und bei Vertragsabschluss für die A-ROSA Flussschiff GmbH nicht vorhersehbar waren. Im Falle einer nachträglichen Änderung des Reisepreises hat die A-ROSA Flussschiff GmbH den Kunden unverzüglich zu informieren. Preiserhöhungen ab dem 20. Tag vor Reiseantritt sind unwirksam. Bei Preiserhöhungen von mehr 8 % ist der Kunde berechtigt, ohne Gebühren vom Reisevertrag zurückzutreten oder die Teilnahme an einer mindestens gleichwertigen Reise zu verlangen, wenn die A-ROSA Flussschiff GmbH in der Lage ist, eine solche Reise ohne Mehrpreis für den Kunden aus ihrem Angebot anzubieten. Der Kunde hat diesen Anspruch unverzüglich nach der Mitteilung der A-ROSA Flussschiff GmbH über die Preiserhöhung ihr gegenüber geltend zu machen.
4.7. Die A-Rosa Flussschiff GmbH ist bei entsprechender Anwendung der vorstehenden Ziffern verpflichtet, Preissenkungen an den Kunden weiterzugeben.

5. VERHALTENSBEDINGTE KÜNDIGUNG DURCH DIE A-ROSA FLUSSSCHIFF GMBH UND RÜCKTRITT WEGEN NICHTERREICHENS DER MINDESTTEILNEHMERZAHL

5.1. Die A-ROSA Flussschiff GmbH kann den Reisevertrag ohne Einhaltung einer Frist kündigen, wenn der Kunde/Reisende ungeachtet einer Abmahnung der A-ROSA Flussschiff GmbH nachhaltig stört oder wenn er sich in solchem Maße vertragswidrig (Gefahr für Leib und Leben) verhält, dass die sofortige Aufhebung des Vertrags gerechtfertigt ist. Dies gilt nicht, soweit das vertragswidrige Verhalten ursächlich auf einer Verletzung von Informationspflichten der A-ROSA Flussschiff GmbH beruht. Kündigt die A-ROSA Flussschiff GmbH, so behält sie den Anspruch auf den Reisepreis; sie muss sich jedoch den Wert der ersparten Aufwendungen sowie diejenigen Vorteile anrechnen lassen, die sie aus einer anderweitigen Verwendung der nicht in Anspruch genommenen Leistung erlangt, einschließlich der ihr von den Leistungsträgern gutgebrachten Beträge. Die von der A-ROSA Flussschiff GmbH eingesetzten Mitarbeiter/-innen und das Schiffspersonal sind ausdrücklich bevollmächtigt, die Interessen der A-ROSA Flussschiff GmbH in diesen Fällen wahrzunehmen.
5.2. Die A-ROSA Flussschiff GmbH kann bis 35 Tage vor Reisebeginn bei Nichterreichen einer im Katalog oder der Reisebestätigung festgelegten Mindestteilnehmerzahl von 110 Personen vom Reisevertrag zurücktreten. Die A-ROSA Flussschiff GmbH ist verpflichtet, den Reiseteilnehmer unverzüglich nach Eintritt der Voraussetzung für die Nichtdurchführung der Reise hiervon in Kenntnis zu setzen und ihm die Rücktrittserklärung unverzüglich zuzuleiten. Wird die Reise aus diesem Grund nicht durchgeführt, hat die A-ROSA Flussschiff GmbH unverzüglich, auf jeden Fall aber innerhalb von 14 Tagen nach dem Zugang der Rücktrittserklärung, Zahlungen des Kunden auf den Reisepreis zurückzuerstatten.

6. GEPÄCK UND TIERE AN BORD DER A-ROSA FLUSSSCHIFFE

Das Gepäck darf nur Gegenstände für den persönlichen Gebrauch enthalten. Insbesondere ist es Reisenden nicht gestattet, Drogen, Waffen, Munition, explosive oder feuergefährliche Stoffe an Bord der Flussschiffe zu bringen. Entsprechend internationalen Übereinkommen werden Drogendelikte den lokalen Behörden angezeigt. Die Mitnahme von Tieren an Bord der A-ROSA Flussschiffe ist nicht gestattet.

7. RÜCKTRITT DURCH DEN KUNDEN VOR REISEBEGINN | RÜCKTRITTSKOSTEN

7.1. Der Kunde kann jederzeit vor Reisebeginn vom Reisevertrag zurücktreten. Der Rücktritt ist gegenüber der A-ROSA Flussschiff GmbH zu erklären. Falls die Reise über einen Reisevermittler gebucht wurde, kann der Rücktritt auch ihm gegenüber erklärt werden. Dem Kunden wird empfohlen, den Rücktritt auf einem dauerhaften Datenträger zu erklären.
7.2. Tritt der Kunde vor Reisebeginn zurück oder tritt er die Reise nicht an, so verliert die A-ROSA Flussschiff GmbH den Anspruch auf den Reisepreis. Stattdessen kann die A-ROSA Flussschiff GmbH eine angemessene Entschädigung für die bis zum Rücktritt getroffenen Reisevorkehrungen und ihre Aufwendungen in Abhängigkeit von dem jeweiligen Reisepreis verlangen, soweit der Rücktritt nicht von ihr zu vertreten ist oder am Bestimmungsort oder in dessen unmittelbarer Nähe außergewöhnliche Umstände auftreten, die die Durchführung der Reise oder die Beförderung von Personen an den Bestimmungsort erheblich beeinträchtigen.
Bei Rücktritt des Kunden wird pro Person eine pauschalierte Entschädigung für getroffene Reisevorkehrungen und Aufwendungen fällig, deren Höhe nach dem Zeitpunkt des Zugangs der Rücktrittserklärung des Kunden sowie der dementsprechend zu erwartenden Ersparnis von Aufwendungen berechnet wird. Wir empfehlen daher, den Rücktritt schriftlich zu erklären.
Die pauschale Entschädigung wird wie folgt berechnet:
a) Standard-Pauschale für „A-ROSA Premium alles inklusive"-Preise

- bis zum 31. Tag vor Reiseantritt 25 %
- ab dem 30. Tag vor Reiseantritt 40 %
- ab dem 24. Tag vor Reiseantritt 50 %
- ab dem 17. Tag vor Reiseantritt 60 %
- ab dem 10. Tag vor Reisebeginn 80 %
- ab dem 3. Tag vor Reiseantritt bis zum Tag des Reiseantritts oder Storno am Anreisetag oder bei Nichtantritt der Reise 90 %.

Bei Teilstornierung eines kostenfrei reisenden Kindes bis 15 Jahre aus einer Doppelkabine in Begleitung mind. eines aufsichtsberechtigten Vollzahlers berechnet die A-ROSA Flussschiff GmbH eine Bearbeitungsgebühr von € 100.
b) Gesonderte Pauschale für „A-ROSA Basic"-Preise

- bis zum 31. Tag vor Reiseantritt 35 %
- ab dem 30. Tag vor Reiseantritt 50 %
- ab dem 24. Tag vor Reiseantritt 60 %
- ab dem 17. Tag vor Reiseantritt 75 %
- ab dem 10. Tag vor Reisebeginn 85 %
- ab dem 3. Tag vor Reiseantritt bis zum Tag des Reiseantritts oder Storno am Anreisetag oder bei Nichtantritt der Reise 90 %.

c) Für zusätzlich über einen differenzierten Buchungscode gebuchte Themenpakete wie Wellness-Pakete sowie An- und Abreisearrangements und Verlängerungshotels gilt die Standard-Pauschale, siehe auch 7.2.a).
7.3. Bis zum Reisebeginn kann der Reisende gemäß § 651e BGB verlangen, dass statt seiner ein Dritter in die Rechte und Pflichten aus dem Reisevertrag eintritt. Eine solche Erklärung ist in jedem Fall rechtzeitig, wenn sie der A-ROSA Flussschiff GmbH sieben Tage vor Reisebeginn zugeht. Die A-ROSA Flussschiff GmbH kann dem Eintritt des Dritten widersprechen, wenn dieser den besonderen Reiseerfordernissen nicht genügt oder seiner Teilnahme gesetzliche Vorschriften oder behördliche Anordnungen entgegenstehen. Tritt ein Dritter in den Vertrag ein, so haften er und der Kunde der A-ROSA Flussschiff GmbH als Gesamtschuldner für den Reisepreis und die durch den Eintritt des Dritten entstehenden Mehrkosten. Für einen Passagierwechsel auf die reine Schiffsleistung berechnet die A-ROSA Flussschiff GmbH eine Gebühr in Höhe von € 50 pro Person. Kosten, die durch Änderung eventuell gebuchter Zusatzleistungen (Flüge etc.) entstehen, werden vollständig dem Buchenden belastet.
7.4. Die A-ROSA Flussschiff GmbH behält sich vor, anstelle der vorstehenden Pauschalen eine höhere, individuell berechnete Entschädigung zu fordern, soweit die A-ROSA Flussschiff GmbH nachweist, dass ihr wesentlich höhere Aufwendungen als die jeweils anwendbare Pauschale entstanden sind. In diesem Fall ist die A-ROSA Flussschiff GmbH verpflichtet, die geforderte Entschädigung unter Berücksichtigung der ersparten Aufwendungen und einer etwaigen anderweitigen Verwendung der Reiseleistungen konkret zu beziffern und zu belegen.
7.5. Dem Kunden bleibt in jedem Fall der Nachweis gestattet, die der A-ROSA Flussschiff GmbH zustehende angemessene Entschädigung sei wesentlich niedriger als die von ihr geforderte Entschädigungspauschale.
7.6. Ist die A-ROSA Flussschiff GmbH infolge eines Rücktritts zur Rückerstattung des Reisepreises verpflichtet, hat sie diese unverzüglich, auf jeden Fall aber innerhalb von 14 Tagen nach Zugang der Rücktrittserklärung zu leisten.

8. UMBUCHUNG

Ein Anspruch des Kunden nach Vertragsabschluss auf Änderungen hinsichtlich des Reisetermins, des Reiseziels, des Orts des Reiseantritts, der Unterkunft oder der Beförderungsart (Umbuchung) besteht nicht. Wird auf Wunsch des Kunden dennoch eine Umbuchung vorgenommen, kann die A-ROSA Flussschiff GmbH bei Einhaltung der nachstehenden Fristen ein Umbuchungsentgelt pro Reisenden erheben. Dieses beträgt:
8.1. Umbuchungen bis 30 Tage vor Reiseantritt
Für Umbuchungen bis 30 Tage vor Reiseantritt gilt:
a) Buchungen mit Preistyp „A-ROSA Premium alles inklusive": einmalig pro Person kostenfrei, bei weiteren Umbuchungen € 25 pro Person, soweit eine Umbuchung innerhalb von „A-ROSA Premium alles inklusive" erfolgt und es sich um eine Festbuchung handelt. Für Umbuchungen von „A-ROSA Premium alles inklusive" auf „A-ROSA Basic" beträgt die Gebühr € 150 pro Person.
b) Buchungen mit Preistyp „A-ROSA Basic": € 200 pro Person, sofern eine Umbuchung innerhalb von „A-ROSA Basic" erfolgt und es sich um eine Festbuchung handelt.
c) Buchungen mit Fluganreise: Bei Änderungen von Buchungen mit Fluganreise erhöht sich die in Ziffer 8.1. a) und b) genannte Pauschale um € 80 pro Person.
8.2. Umbuchungen ab 29 Tage vor Reiseantritt
Jegliche Umbuchungswünsche des Kunden, die ab 29 Tage vor Reiseantritt bei der A-ROSA Flussschiff GmbH eingehen, können, sofern ihre Erfüllung überhaupt möglich ist, nur nach Rücktritt des Kunden vom Reisevertrag zu den vorstehenden Bedingungen und bei gleichzeitiger Neuanmeldung durchgeführt werden. Dies gilt nicht für Umbuchungen, die nur geringfügige Kosten verursachen.
8.3. Bearbeitungs-, Rücktritts- und Umbuchungspauschalen sind sofort fällig.

9. NICHT IN ANSPRUCH GENOMMENE LEISTUNGEN

Nimmt der Kunde/Reisende einzelne Reiseleistungen, die ihm ordnungsgemäß angeboten wurden, nicht in Anspruch, aus Gründen, die ihm zuzurechnen sind (z. B. wegen vorzeitiger Rückreise oder aus sonstigen zwingenden Gründen), hat er keinen Anspruch auf anteilige Erstattung des Reisepreises. Die A-ROSA Flussschiff GmbH wird sich um Erstattung der ersparten Aufwendungen durch die Leistungsträger bemühen. Diese Verpflichtung entfällt, wenn es sich um völlig unerhebliche Leistungen handelt.

10. MITWIRKUNGSPFLICHTEN DES REISENDEN

10.1. Reiseunterlagen
Der Kunde hat die A-ROSA Flussschiff GmbH oder seinen Reisevermittler, über den er die Reise gebucht hat, zu informieren, wenn er die notwendigen Reiseunterlagen (z. B. Flugschein, Hotelgutschein) nicht innerhalb der von der A-ROSA Flussschiff GmbH mitgeteilten Frist erhält.
10.2. Mängelanzeige/Abhilfeverlangen
Wird die Reise nicht frei von Reisemängeln erbracht, so kann der Reisende Abhilfe verlangen. Der Reisende ist verpflichtet, seine Mängelanzeige unverzüglich der Reiseleitung vor Ort zur Kenntnis zu geben. Ist eine Reiseleitung am Urlaubsort nicht vorhanden, sind etwaige Reisemängel der A-ROSA Flussschiff GmbH an ihrem Sitz zur Kenntnis zu geben. Über die Erreichbarkeit der Reiseleitung bzw. der A-ROSA Flussschiff GmbH wird in der Leistungsbeschreibung, spätestens jedoch mit den Reiseunterlagen, unterrichtet. Die Reiseleitung ist beauftragt, für Abhilfe zu sorgen, sofern dies möglich ist. Sie ist jedoch nicht befugt, Ansprüche des Kunden anzuerkennen.Soweit die A-ROSA Flussschiff GmbH infolge einer schuldhaften Unterlassung der Mängelanzeige nicht Abhilfe schaffen konnte, kann der Reisende weder Minderungsansprüche nach § 651m BGB noch Schadensersatzansprüche nach § 651n BGB geltend machen.
10.3. Fristsetzung vor Kündigung
Will ein Kunde den Reisevertrag wegen eines Reisemangels der in § 651i Abs. 2 BGB bezeichneten Art, sofern er erheblich ist, nach § 651l BGB kündigen, hat er der A-ROSA Flussschiff GmbH zuvor eine angemessene Frist zur Abhilfeleistung zu setzen. Dies gilt nur dann nicht, wenn die Abhilfe von der A-ROSA Flussschiff GmbH verweigert wird oder wenn die sofortige Abhilfe notwendig ist.
10.4. Gepäckbeschädigung und Gepäckverspätung bei Flugreisen; besondere Regeln und Fristen
a) Der Reisende wird darauf hingewiesen, dass Gepäckverlust, -beschädigung und -verspätung im Zusammenhang mit Flugreisen nach den luftverkehrsrechtlichen Bestimmungen vom Reisenden unverzüglich vor Ort mittels Schadensanzeige (P. I. R.) der zuständigen Fluggesellschaft anzuzeigen sind. Fluggesellschaften und Reiseveranstalter können die Erstattungen aufgrund internationaler Übereinkünfte ablehnen, wenn die Schadensanzeige nicht ausgefüllt worden ist. Die Schadensanzeige ist bei Gepäckbeschädigung binnen sieben Tagen, bei Verspätung innerhalb 21 Tagen nach Aushändigung zu erstatten.
b) Zusätzlich ist der Verlust, die Beschädigung oder die Fehlleitung von Reisegepäck unverzüglich der Reiseleitung oder der örtlichen Vertretung der A-ROSA Flussschiff GmbH anzuzeigen. Dies entbindet den Reisenden nicht davon, die Schadensanzeige an die Fluggesellschaft gemäß Buchstabe a) innerhalb der vorstehenden Fristen zu erstatten.

11. BESCHRÄNKUNG DER HAFTUNG

11.1. Die vertragliche Haftung der A-ROSA Flussschiff GmbH für Schäden, die nicht Körperschäden sind und nicht schuldhaft herbeigeführt wurden, ist auf den dreifachen Reisepreis beschränkt. Möglicherweise darüberhinausgehende Ansprüche nach internationalen Übereinkünften oder auf solchen beruhenden gesetzlichen Vorschriften bleiben von der Beschränkung unberührt.
11.2. Die A-ROSA Flussschiff GmbH haftet nicht für Leistungsstörungen, Personen- und Sachschäden im Zusammenhang mit Leistungen, die als Fremdleistungen lediglich vermittelt werden (z. B. vermittelte Ausflüge, Sportveranstaltungen, Theaterbesuche, Ausstellungen), wenn diese Leistungen in der Reiseausschreibung und der Reisebestätigung ausdrücklich und unter Angabe der Identität und Anschrift des vermittelten Vertragspartners als Fremdleistungen so eindeutig gekennzeichnet wurden, dass sie für den Reisenden erkennbar nicht Bestandteil der Reiseleistungen der A-ROSA Flussschiff GmbH sind und getrennt ausgewählt wurden. §§ 651b, 651c, 651w und 651y BGB bleiben hierdurch unberührt.
Die A-ROSA Flussschiff GmbH haftet jedoch, wenn und insoweit für einen Schaden des Kunden die Verletzung von Hinweis-, Aufklärungs- oder Organisationspflichten der A-ROSA Flussschiff GmbH ursächlich geworden ist.
11.3. Soweit die A-ROSA Flussschiff GmbH vertraglicher oder ausführender Beförderer im Hinblick auf die Schiffspassage ist oder als solcher nach gesetzlichen Vorschriften angesehen wird, haftet die A-ROSA Flussschiff GmbH bei Schadensersatzansprüchen wegen Personen- oder Gepäckschäden auch nach den besonderen gesetzlichen Vorschriften (insbesondere §§ 538 ff. Handelsgesetzbuch).

12. GELTENDMACHUNG VON ANSPRÜCHEN: ADRESSAT, INFORMATION ÜBER VERBRAUCHERSTREITBEILEGUNG

12.1. Mängelanzeigen
Ansprüche nach § 651i Abs. 3 Nr. 2, 4–7 BGB hat der Kunde/Reisende gegenüber der A-ROSA Flussschiff GmbH geltend zu machen. Die Geltendmachung kann auch über den Reisevermittler erfolgen, wenn die Pauschalreise über diesen Reisevermittler gebucht worden ist. Eine Geltendmachung auf einem dauerhaften Datenträger wird empfohlen.
12.2. Bei der Anmeldung von Gepäckschäden oder Zustellungsverzögerungen beim Gepäck im Zusammenhang mit Flügen gemäß Ziffer 10.4. gilt entsprechend 12.1., wenn Gewährleistungsrechte (aus §§ 651c Abs. 3, 651d, 651e Abs. 3 und 4 BGB) geltend gemacht werden. Ein Schadensersatzanspruch wegen Gepäckbeschädigung ist binnen sieben Tagen, ein Schadensersatzanspruch wegen Gepäckverspätung binnen 21 Tagen nach Aushändigung geltend zu machen.
12.3. Die Geltendmachung von Minderungs- und Schadensersatzansprüchen sollte nur gegenüber der A-ROSA Flussschiff GmbH unter folgender Anschrift erfolgen:
A-ROSA Flussschiff GmbH, Loggerweg 5, 18055 Rostock, Deutschland.
Eine schriftliche Geltendmachung wird dringend empfohlen.
12.4. Die A-ROSA Flussschiff GmbH weist im Hinblick auf das Gesetz über Verbraucherstreitbeilegung darauf hin, dass sie nicht an einer freiwilligen Verbraucherstreitbeilegung teilnimmt. Sollte eine Verbraucherstreitbeilegung nach Drucklegung dieser Reisebedingungen für Reiseveranstalter verpflichtend werden, wird die A-ROSA Flussschiff GmbH den Kunden hierüber in geeigneter Form informieren. Die A-ROSA Flussschiff GmbH weist für alle Reiseverträge, die im elektronischen Rechtsverkehr geschlossen wurden, auf die europäische Online-Streitbeilegungsplattform http://ec.europa.eu/consumers/odr/ hin.

13. PASS-, VISA- UND GESUNDHEITSVORSCHRIFTEN

13.1. Jeder Reisende muss auf den A-ROSA Flussschiffen einen gültigen Reisepass oder Personalausweis mitführen. Alle Kinder müssen ab ihrer Geburt bei Reisen in das Ausland über ein eigenes Reisedokument verfügen (siehe Einreisebestimmungen auf Seite 54). Kindereinträge im Reisepass der Eltern sind ungültig und berechtigen das Kind nicht mehr zum Grenzübertritt.
13.2. Die A-ROSA Flussschiff GmbH wird den Kunden/Reisenden über allgemeine Pass- und Visaerfordernisse sowie gesundheitspolizeiliche Formalitäten des Bestimmungslandes einschließlich der ungefähren Fristen für die Erlangung von gegebenenfalls notwendigen Visa vor Vertragsabschluss sowie über deren evtl. Änderungen vor Reiseantritt unterrichten. Dabei wird davon ausgegangen, dass keine Besonderheiten in der Person des Kunden und eventueller Mitreisender (z. B. Doppelstaatsangehörigkeit, Staatenlosigkeit) vorliegen.
13.3. Die A-ROSA Flussschiff GmbH wird den Kunden vor Vertragsabschluss über etwaige Änderungen der in der Reiseausschreibung wiedergegebenen Vorschriften informieren.
13.4. Der Kunde ist verantwortlich für das Beschaffen und Mitführen der behördlich notwendigen Reisedokumente, eventuell erforderliche Impfungen sowie das Einhalten von Zoll- und Devisenvorschriften. Nachteile, die aus dem Nichtbefolgen dieser Vorschriften erwachsen, z. B. die Zahlung von Rücktrittskosten, gehen zu seinen Lasten. Dies gilt nicht, wenn die A-ROSA Flussschiff GmbH nicht, unzureichend oder falsch informiert hat.
13.5. Der Kunde hat der A-ROSA Flussschiff GmbH alle für die jeweilige Reise erforderlichen persönlichen Daten (Manifestdaten) bis spätestens sechs Wochen vor Reisebeginn zur Verfügung zu stellen und zu gewährleisten, dass die angegebenen Manifestdaten mit den Daten in den Reisedokumenten (z. B. Reisepass oder Personalausweis) übereinstimmen. Bei Buchung ab sechs Wochen vor Reisebeginn sind die Manifestdaten unverzüglich zur Verfügung zu stellen.
13.6. Die A-ROSA Flussschiff GmbH haftet nicht für die rechtzeitige Erteilung und den Zugang notwendiger Visa durch die jeweilige diplomatische Vertretung, wenn der Kunde sie mit der Besorgung beauftragt hat, es sei denn, dass sie eigene Pflichten schuldhaft verletzt hat.

14. ABTRETUNG, GÜLTIGKEIT AGB

14.1. Ohne Zustimmung der A-ROSA Flussschiff GmBH kann der Kunde gegen die A-ROSA Flussschiff GmbH gerichtete Ansprüche weder ganz noch teilweise auf Dritte übertragen (abtreten). Dies gilt nicht zwischen dem Kunden und mitreisenden Familienangehörigen oder diejenigen, für die der Kunde eine Verpflichtung nach Ziffer 1.1. b) übernommen hat.
14.2. Diese Reisebedingungen und alle Angaben im A-ROSA Katalog 2020 entsprechen dem Stand von März 2019. Sie gelten für alle Reisen aus dem A-ROSA Katalog 2020 mit der die A-ROSA Flussschiff GmbH und ersetzen mögliche frühere auf A-ROSA Reisen bezogene Versionen oder Auflagen.

15. RECHTSWAHL UND GERICHTSSTAND

15.1. Auf das Vertragsverhältnis zwischen dem Kunden und der A-ROSA Flussschiff GmbH findet ausschließlich deutsches Recht Anwendung.
Soweit bei Klagen des Kunden gegen die A-ROSA Flussschiff GmbH im Ausland für die Haftung der A-ROSA Flussschiff GmbH dem Grunde nach nicht deutsches Recht angewendet wird, findet jedenfalls bezüglich der Rechtsfolgen insbesondere hinsichtlich Art, Umfang und Höhe von Ansprüchen der Kunden ausschließlich deutsches Recht Anwendung.
15.2. Kunden können die A-ROSA Flussschiff GmbH nur an deren Sitz in Rostock verklagen. Für Klagen der A-ROSA Flussschiff GmbH gegenüber Kunden ist der Wohnsitz des Kunden maßgebend. Für Klagen gegen Kunden, die Kaufleute, juristische Personen des öffentlichen oder privaten Rechts oder Personen sind, die ihren Wohnsitz oder gewöhnlichen Aufenthalt im Ausland haben oder deren Wohnsitz oder deren gewöhnlicher Aufenthalt zum Zeitpunkt der Klageerhebung nicht bekannt ist, wird als Gerichtsstand Rostock vereinbart.
15.3. Die vorstehenden Bestimmungen gelten nicht,
a) wenn und insoweit sich aus vertraglich nicht abdingbaren Bestimmungen internationaler Abkommen, die auf dieses Vertragsverhältnis anzuwenden sind, etwas anderes zugunsten des Kunden ergibt oder
b) wenn und insoweit auf den Reisevertrag anwendbare nicht abdingbare Bestimmungen eines Mitgliedsstaats der EU, dem der Kunde angehört, für den Kunden günstiger sind als diese Bestimmungen oder die entsprechenden deutschen gesetzlichen Vorschriften.

16. INFORMATIONSPFLICHTEN ÜBER DIE IDENTITÄT DES AUSFÜHRENDEN LUFTFAHRTUNTERNEHMENS

Die EU-Verordnung zur Unterrichtung von Fluggästen über die Identität des ausführenden Luftfahrtunternehmens verpflichtet die A-ROSA Flussschiff GmbH, den Kunden über die Identität der ausführenden Fluggesellschaft sämtlicher im Rahmen der gebuchten Reise zu erbringenden Flugbeförderungsleistungen bei der Buchung zu informieren. Steht bei der Buchung die ausführende Fluggesellschaft noch nicht fest, so ist die A-ROSA Flussschiff GmbH verpflichtet, dem Kunden die Fluggesellschaft bzw. die Fluggesellschaften zu nennen, die wahrscheinlich den Flug bzw. die Flüge durchführen wird bzw. werden. Sobald die A-ROSA Flussschiff GmbH weiß, welche Fluggesellschaft den Flug durchführen wird, muss sie den Kunden informieren. Wechselt die dem Kunden als ausführende Fluggesellschaft genannte Fluggesellschaft, muss die A-ROSA Flussschiff GmbH den Kunden über den Wechsel informieren. Sie muss unverzüglich alle angemessenen Schritte einleiten, um sicherzustellen, dass der Kunde so rasch wie möglich über den Wechsel unterrichtet wird. Die Liste der Fluggesellschaften mit EU-Betriebsverbot (Gemeinschaftliche Liste, früher „Black List") ist auf folgender Internetseite abrufbar: http://ec.europa.eu/transport/modes/air/safety/air-ban/index_de.htm.

Alle Termine & Angaben vorbehaltlich Änderungen. Stand 11/2019

FORMBLATT ZUR UNTERRICHTUNG DES REISENDEN BEI EINER PAUSCHALREISE NACH § 651A DES BÜRGERLICHEN GESETZBUCHS.

Bei der Ihnen angebotenen Kombination von Reiseleistungen handelt es sich um eine Pauschalreise im Sinne der Richtlinie (EU) 2015/2302.

Daher können Sie alle EU-Rechte in Anspruch nehmen, die für Pauschalreisen gelten. Das Unternehmen A-ROSA Flussschiff GmbH, Loggerweg 5, 18055 Rostock, Deutschland trägt die volle Verantwortung für die ordnungsgemäße Durchführung der gesamten Pauschalreise.

Zudem verfügt das Unternehmen A-ROSA Flussschiff GmbH, Loggerweg 5, 18055 Rostock, Deutschland über die gesetzlich vorgeschriebene Absicherung für die Rückzahlung Ihrer Zahlungen und, falls der Transport in der Pauschalreise inbegriffen ist, zur Sicherstellung Ihrer Rückbeförderung im Fall seiner Insolvenz.

WICHTIGSTE RECHTE NACH DER RICHTLINIE (EU) 2015/2302:

- Die Reisenden erhalten alle wesentlichen Informationen über die Pauschalreise vor Abschluss des Pauschalreisevertrags.
- Es haftet immer mindestens ein Unternehmer für die ordnungsgemäße Erbringung aller im Vertrag inbegriffenen Reiseleistungen.
- Die Reisenden erhalten eine Notruftelefonnummer oder Angaben zu einer Kontaktstelle, über die sie sich mit dem Reiseveranstalter oder dem Reisebüro in Verbindung setzen können.
- Die Reisenden können die Pauschalreise – innerhalb einer angemessenen Frist und unter Umständen unter zusätzlichen Kosten – auf eine andere Person übertragen.
- Der Preis der Pauschalreise darf nur erhöht werden, wenn bestimmte Kosten (z. B. Treibstoffpreise) sich erhöhen und wenn dies im Vertrag ausdrücklich vorgesehen ist, und in jedem Fall bis spätestens 20 Tage vor Beginn der Pauschalreise. Wenn die Preiserhöhung 8 % des Pauschalreisepreises übersteigt, kann der Reisende vom Vertrag zurücktreten. Wenn sich ein Reiseveranstalter das Recht auf eine Preiserhöhung vorbehält, hat der Reisende das Recht auf eine Preissenkung, wenn die entsprechenden Kosten sich verringern.
- Die Reisenden können ohne Zahlung einer Rücktrittsgebühr vom Vertrag zurücktreten und erhalten eine volle Erstattung aller Zahlungen, wenn einer der wesentlichen Bestandteile der Pauschalreise mit Ausnahme des Preises erheblich geändert wird. Wenn der für die Pauschalreise verantwortliche Unternehmer die Pauschalreise vor Beginn der Pauschalreise absagt, haben die Reisenden Anspruch auf eine Kostenerstattung und unter Umständen auf eine Entschädigung.
- Die Reisenden können bei Eintritt außergewöhnlicher Umstände vor Beginn der Pauschalreise ohne Zahlung einer Rücktrittsgebühr vom Vertrag zurücktreten, beispielsweise wenn am Bestimmungsort schwerwiegende Sicherheitsprobleme bestehen, die die Pauschalreise voraussichtlich beeinträchtigen.
- Zudem können die Reisenden jederzeit vor Beginn der Pauschalreise gegen Zahlung einer angemessenen und vertretbaren Rücktrittsgebühr vom Vertrag zurücktreten.
- Können nach Beginn der Pauschalreise wesentliche Bestandteile der Pauschalreise nicht vereinbarungsgemäß durchgeführt werden, so sind dem Reisenden angemessene andere Vorkehrungen ohne Mehrkosten anzubieten. Der Reisende kann ohne Zahlung einer Rücktrittsgebühr vom Vertrag zurücktreten (in der Bundesrepublik Deutschland heißt dieses Recht „Kündigung“), wenn Leistungen nicht gemäß dem Vertrag erbracht werden und dies erhebliche Auswirkungen auf die Erbringung der vertraglichen Pauschalreiseleistungen hat und der Reiseveranstalter es versäumt, Abhilfe zu schaffen.
- Der Reisende hat Anspruch auf eine Preisminderung und/oder Schadensersatz, wenn die Reiseleistungen nicht oder nicht ordnungsgemäß erbracht werden.
- Der Reiseveranstalter leistet dem Reisenden Beistand, wenn dieser sich in Schwierigkeiten befindet.
- Im Fall der Insolvenz des Reiseveranstalters oder – in einigen Mitgliedstaaten – des Reisevermittlers werden Zahlungen zurückerstattet. Tritt die Insolvenz des Reiseveranstalters oder, sofern einschlägig, des Reisevermittlers nach Beginn der Pauschalreise ein und ist die Beförderung Bestandteil der Pauschalreise, so wird die Rückbeförderung der Reisenden gewährleistet. Die A-ROSA Flussschiff GmbH, Loggerweg 5, 18055 Rostock, Deutschland hat eine Insolvenzabsicherung mit der Swiss Re International SE, Niederlassung Deutschland abgeschlossen. Die Reisenden können diese Einrichtung (Swiss Re International SE, Niederlassung Deutschland, MesseTurm, 60308 Frankfurt; Tel.: 069 76725-5124; Email: Andreas_Renner@swissre.com) oder ggf. die zuständige Behörde kontaktieren, wenn ihnen Leistungen aufgrund der Insolvenz der A-ROSA Flussschiff GmbH, Loggerweg 5, 18055 Rostock, Deutschland verweigert werden.

EINREISE, DATENSCHUTZ & IMPRESSUM

EINREISEBESTIMMUNGEN

Folgende Angaben gelten für Staatsangehörige der Länder der Europäischen Union zum Zeitpunkt der Drucklegung. Für sie gelten die Zollbestimmungen des Schengener Abkommens. Das Mitführen von Waffen (Messern, Schusswaffen u. Ä.), Munition, explosiven/feuergefährlichen Gegenständen und Drogen an Bord ist verboten. Bitte beachten Sie, dass die einzelnen Länder unterschiedliche Bestimmungen zur Ein- und Ausfuhr von Waren und/oder Devisen haben. Im Bedarfsfall informiert Sie Ihr Konsulat gern über die Bestimmungen.

REISEDOKUMENTE

Staatsangehörige der Länder der Europäischen Union benötigen für die Reisen einen gültigen Personalausweis oder Reisepass. Kindereinträge im Reisepass der Eltern sind ungültig und berechtigen das Kind nicht zum Grenzübertritt. Somit müssen alle Kinder (ab Geburt) bei Reisen ins Ausland über ein eigenes Reisedokument verfügen. Bitte informieren Sie sich rechtzeitig vor Reiseantritt zum Beispiel auf www.auswaertiges-amt.de oder www.visumcentrale.de über die aktuellen Einreise- und Gesundheitsbestimmungen zu Ihrer Reise. Angehörige anderer Nationalitäten erkundigen sich bitte bei ihrem zuständigen Konsulat über die gegebenenfalls benötigten Visa oder weiteren Einreiseunterlagen. Da Sie als Gast eigenständig für die richtigen und gültigen Ausweispapiere verantwortlich sind, übernehmen wir bei Nichtbeachtung der Vorschriften oder Fehlen des gültigen Dokuments keine Haftung oder zusätzlich entstehende Kosten. Für alle befahrenen Länder gilt: Gegenstände des persönlichen Bedarfs können zollfrei eingeführt werden. Der Besitz von Drogen und Rauschmitteln wird mit Gefängnis und hohen Geldbußen bestraft, ebenso die Einfuhr von pornografischem Material.

GESUNDHEITSVORSCHRIFTEN

Impfungen sind nicht vorgeschrieben. Bei Kindern sollte ein dem Alter entsprechender Impfschutz gemäß Impfkalender vorliegen. Tetanus/Polio/Diphtherie: Sofern diese Impfungen länger als zehn Jahre zurückliegen, empfiehlt sich eine Auffrischung, dies gilt auch für eine Hepatitis-A-Impfung. Denken Sie an einen wirksamen Schutz zur Vorbeugung und Behandlung von Insektenstichen (besonders im Donaudelta) und an ein Sonnenschutzpräparat mit hohem Lichtschutzfaktor.

Wichtiger Hinweis: Reisende sollten sich über Infektions- und Impfschutz- sowie andere Prophylaxemaßnahmen rechtzeitig informieren und ggf. ärztlichen Rat einholen.

HINWEISE ZUM DATENSCHUTZ

Der Schutz und die Sicherheit Ihrer Daten im Sinne der EU Datenschutz-Grundverordnung (DSGVO) und sonstiger datenschutzrechtlicher Bestimmungen ist uns ein besonderes Anliegen. A-ROSA erhebt und verarbeitet Ihre personenbezogenen Daten, um Ihnen die Inanspruchnahme unserer Leistungen und einen professionellen Service bieten zu können. Dazu werden solche Daten wie Name, Vorname, Adresse, Telefonnummer, ggf. E-Mail-Adresse und Kreditkartennummer erfasst. Außerdem benötigen wir für die grenzüberschreitenden Passagen entsprechend den internationalen Meldebestimmungen Ihre Daten, die wir gesondert als „Angaben zum Schiffsmanifest“ erfragen. Da sich die Daten auch auf mitreisende Personen beziehen können, bitten wir Sie, sicherzustellen, dass diese Daten mit dem Einverständnis der Mitreisenden erhoben werden. Sie haben die Möglichkeit, uns auf dem Formular „Angaben zum Schiffsmanifest“ Ihr Einverständnis zur Nutzung Ihrer Daten für die Erstellung eines personenbezogenen Nutzerprofils zu geben, auf dessen Grundlage wir Ihnen individuell optimierte Produktinformationen zusenden. Wenn Sie diese Informationen, zu deren Zusendung Sie uns Ihr Einverständnis erklärt hatten, nicht mehr wünschen, bitten wir Sie, uns dies schriftlich unter der Anschrift: A-ROSA Flussschiff GmbH, Datenschutzbeauftragter, Loggerweg 5, 18055 Rostock oder per E-Mail an service@a-rosa.de mitzuteilen. Ihre Daten werden an keinen Dritten weitergegeben, ausgenommen, es ist zur Abwicklung Ihres Auftrags erforderlich oder gesetzlich vorgeschrieben. Zum Schutz Ihrer Daten vor unberechtigtem Zugriff haben wir umfangreiche technische und betriebliche Sicherheitsvorkehrungen getroffen, die regelmäßig überprüft und aktualisiert werden. Die jeweils aktuelle Datenschutzerklärung finden Sie auf unserer Internetseite (www.a-rosa.de/datenschutz). Bei Fragen zum Datenschutz steht Ihnen unser Datenschutzbeauftragter jederzeit gern unter datenschutzbeauftragter@a-rosa.de zur Verfügung.

IMPRESSUM

Sitz der Gesellschaft: A-ROSA Flussschiff GmbH Loggerweg 5, 18055 Rostock, www.a-rosa.de

Konzeption und Gestaltung: Philipp und Keuntje GmbH Bei St. Annen 2, 20457 Hamburg

Druck: pva, Druck und Medien-Dienstleistungen GmbH Industriestraße 15, 76829 Landau in der Pfalz

Fotografen: Gunther Intelmann, Andrea Küppers, Arne Müller, Thilo Müller, Christian Postl, Piet Truhlar, Michael Winkelmann, Daniel Flaschar, Ulla Keienburg, Steffen Hoeft, Tom Kohler

Fotos: DuMont Bildarchiv/Fotograf R.Gerth/Fotograf Johann Scheibner/Fotograf Thomas Schulze; Getty Images; iStock; Shutterstock; Thinkstock, Tourismus & Congress GmbH Region Bonn/Rhein-Sieg/Ahrweiler; Foto Tex Drieschner: matthias.k Photography; Disney S. 49.

WIDERRUFSRECHT

Die A-ROSA Flussschiff GmbH weist darauf hin, dass nach den gesetzlichen Vorschriften (§§ 312 Abs. 7, 312g Abs. 2 Satz 1 Nr. 9 BGB) bei Reiseverträgen nach § 651a und § 651c BGB, die im Fernabsatz abgeschlossen wurden (Briefe, Kataloge, Telefonanrufe, Telekopien, E-Mails, über Mobilfunk versendete Kurznachrichten [SMS] sowie Rundfunk, Telemedien und Onlinedienste), kein Widerrufsrecht besteht, sondern lediglich die gesetzlichen Rücktritts- und Kündigungsrechte, insbesondere das Rücktrittsrecht gemäß § 651h BGB (siehe hierzu auch AGB Ziffer 7). Ein Widerrufsrecht besteht jedoch, wenn der Vertrag über Reiseleistungen nach § 651a BGB außerhalb von Geschäftsräumen geschlossen worden ist, es sei denn, die mündlichen Verhandlungen, auf denen der Vertragsschluss beruht, sind auf vorhergehende Bestellung des Kunde geführt worden; im letztgenannten Fall besteht kein Widerrufsrecht.

Alle Termine & Angaben vorbehaltlich Änderungen. Stand 11/2019

FRÜHBUCHER-ERMÄSSIGUNGEN LIMITIERTES KONTINGENT.

Buchen Sie bis **31.01.2020**	Doppelte Super- bzw. Frühbucher-Ermäßigung für ausgewählte Reisen Reise-Rücktritts-versicherung inklusive	Sparen Sie bis zu **€ 600** pro Person
Buchen Sie bis **28.02.2021**	Frühbucher-Ermäßigung für Reisen von März bis September 2021	Sparen Sie bis zu **€ 200** pro Person
Buchen Sie bis **31.08.2021**	Frühbucher-Ermäßigung für alle Reisen von Okt. bis Dez. 2021 sowie Jan. 2022	Sparen Sie bis zu **€ 70** pro Person

KINDERERMÄSSIGUNG

Kinder bis 15 Jahre reisen in einer Kabine mit mindestens einem aufsichtsberechtigten Erwachsenen bei A-ROSA kostenfrei. Kinderermäßigung nur gültig in Verbindung mit dem Tarif „A-ROSA Premium alles inklusive“ und für die Kreuzfahrt-Leistung. Gilt nicht für den Douro und das neue Rhein Schiff.

A-ROSA PREMIUM ALLES INKLUSIVE

SPEISEN & KULINARIK

VollpensionPlus mit Gourmet-Buffet und Live-Cooking.

HOCHWERTIGE GETRÄNKE

Wasser, Softdrinks, Kaffeespezialitäten, Weine (glasweise) und andere alkoholische Getränke stehen unseren Passagieren ganztägig zur Verfügung.

KOMFORT, WOHIN MAN BLICKT

Wir bieten Concierge-Service, kostenlosen Transfer und WLAN.

VIELFÄLTIGE ERMÄSSIGUNGEN

Gäste können sich über 15% günstigere Spa-Anwendungen und über Frühbucher-Ermäßigungen freuen.

aROSA
Schöne Zeit

Beratung und Buchung in Ihrem Reisebüro
oder im A-ROSA Service-Center unter 0381-202 6001
www.a-rosa.de